

Escapada a Asturias de 7 días: Senderismo y osos

Salidas regulares de Domingo a Sábado

DÍA 1 (domingo): LLEGADA A ASTURIAS

Encuentro con los clientes en el aeropuerto de Asturias (Oviedo) y traslado al alojamiento.

Alojamiento en Hotel Rural Somiedo o similar.

Comidas: -/-/-

DÍA 2 (lunes): SENDERISMO EN LAGOS DE SALIENCIA Y AVISTAMIENTOS DE OSO PARDO EN SOMIEDO

Mañana: Encuentro con los clientes en su alojamiento y traslado al Parque Natural de Somiedo. Hasta el inicio de la ruta, en el Alto de La Farrapona.

La **ruta senderista de los Lagos de Salencia** nos lleva a conocer tres lagos diferentes en el corazón de las montañas cantábricas, y por encima de los 1700 metros de altitud, donde la naturaleza y los paisajes se hacen dueños de nuestras sensaciones.



El recorrido de vuelta nos lleva al lago Calabazosa, el más apartado y envuelto en misterio de todos, cuyas vistas desde los miradores nos dejarán perplejos ante tanta belleza.

Terminada la actividad disponemos ahora de tiempo (2 horas aprox.) para la comida (no incluida) y el descanso.

Tarde: A las 16:30 horas iniciamos la segunda actividad del día: **avistamiento de oso pardo cantábrico.**



En función de las condiciones meteorológicas y el comportamiento de los animales nos acercaremos a diferentes miradores para identificar el hábitat del oso pardo, y tratar de localizar algún individuo. Tras acomodarnos en el puesto de espera buscamos activamente los animales con el telescopio mientras nuestro guía nos cuenta la historia natural de estos valles. La búsqueda se prolonga hasta la puesta del sol, cuando termina la actividad, pero para entonces, quizás ya, ¡hemos visto osos!

Con la puesta de sol recogemos el instrumental y hacemos otra parada técnica antes de regresar al alojamiento.

Alojamiento en Hotel Rural Somiedo o similar.

DÍA 3 (martes): SENDERISMO LAGO DEL VALLE Y PN SOMIEDO

Encuentro con los clientes en su alojamiento y traslado al Parque Natural de Somiedo. Parada técnica (café y baños) en Pola de Somiedo y continuación hasta el inicio de la ruta, en Valle de Lago.



La ruta de senderismo al Lago del Valle discurre por el valle más conocido de Somiedo. Aquí se pueden observar curiosas formaciones geológicas, flora y fauna local y algunos de los paisajes más bonitos de Asturias. Una vez alcanzamos el lugar de salida comenzamos a caminar hacia el lago más grande de Asturias. Volveremos por otro sendero al pueblo a almorzar.

RUTA A LAGO DEL VALLE

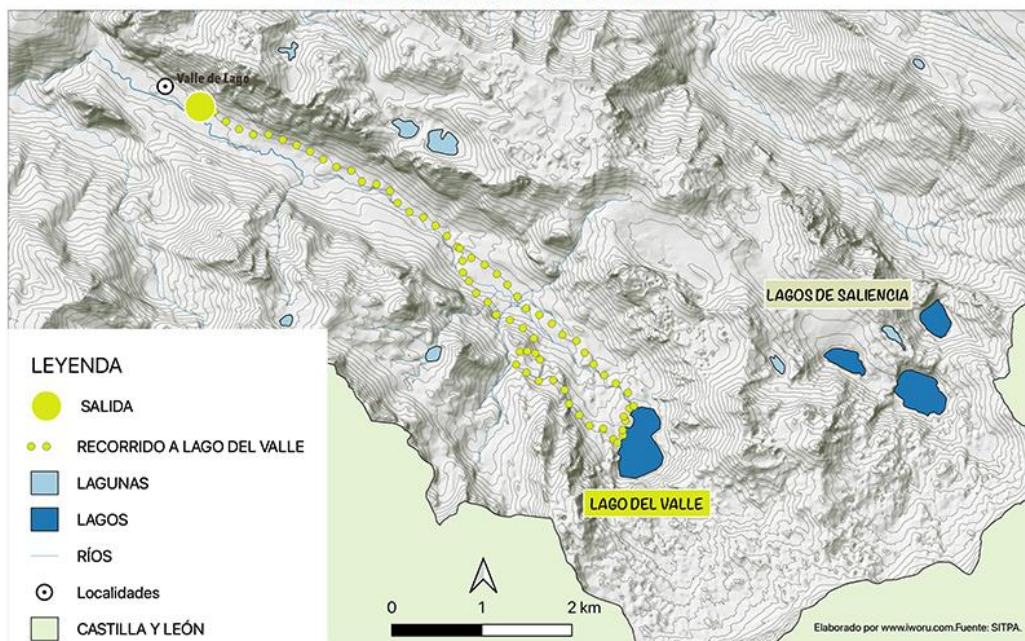

Terminada la actividad disponemos de tiempo (2 horas aprox.) para la comida (no incluida) y el descanso.

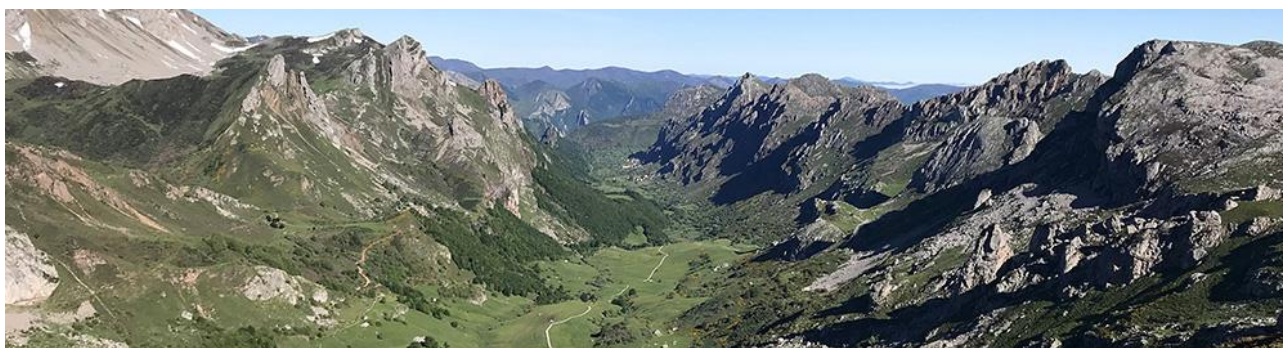

Tarde: A las 16:30 horas iniciamos la segunda actividad del día: **avistamiento de oso pardo cantábrico**. Buscar osos pardos con tu guía es la mejor manera de conocer este patrimonio natural, y observar estos animales salvajes campar a sus anchas puede ser una experiencia inolvidable.

Alojamiento en Hotel Rural Somiedo o similar.

DÍA 4 (miércoles): PARQUE NATURAL Y RESERVA DE LA BIOSFERA DE PONGA

Encuentro con los clientes en su alojamiento y salida hacia el Parque Natural de Ponga, ubicado junto a los Picos de Europa y oculto en las montañas cantábricas.



Ruta de senderismo por PN de Ponga: El recorrido nos permite acceder al parque natural desde el desfiladero de los Beyos donde, si las condiciones de la carretera lo permiten y estamos decididos a disfrutar de fuertes sensaciones, accederemos al pueblo de Casielles o de Viboli, colgados de las paredes calcáreas de estas montañas.

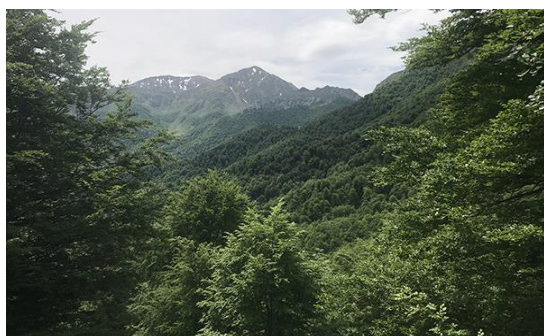

Nuestra visita continúa hacia el interior del parque hasta alcanzar el collado Les Bedules desde donde podremos observar una espléndida vista panorámica sobre el macizo occidental de los Picos de Europa y el valle del río Ponga. Tras disfrutar de los maravillosos paisajes nos desplazamos valle abajo hasta alcanzar la población de Sobrefoz, para completar un pequeño paseo por este pintoresco pueblo, antes de comer (no incluida) y continuar hacia Sellaño para terminar nuestra excursión.

Alojamiento en Hotel AC Oviedo Forum 4* o similar.

DÍA 5 (jueves): PICOS DE EUROPA Y QUESO CABRALES

El recorrido de hoy nos lleva, en primer lugar, a Cangas de Onís para realizar una parada técnica (baño y café). Continuamos ahora camino del desfiladero de las Estazadas, antiguo hábitat del hombre del Paleolítico, donde nos encontramos con las imponentes montañas calcáreas de los **Picos de Europa**. Naturaleza, arte y paisaje conviven aquí desde hace siglos.

Tan solo unos minutos después, ya dentro del concejo de Cabrales, podrás admirar (si las condiciones atmosféricas lo permiten) la belleza del paisaje alpino de los Picos de Europa con su icono, el Picu Urriellu (Naranjo de Bulnes), al frente, desde el Pozo de la Oración.



Seguiremos el río Cares hacia Sostres, en el corazón del Parque Nacional. Este pueblo de montaña es el hogar de pastores y su ganado desde tiempos inmemoriales, y punto de

partida de las rutas de trekking más populares de toda la región. **Aquí visitaremos una quesería tradicional** y una cueva de maduración natural de la mano de nuestros anfitriones queseros que te contarán los detalles del proceso de elaboración y atenderán a tus preguntas. Por último, degustaremos el afamado queso en sus diferentes variantes de maduración acompañado de un culete de sidra.

Dispondremos, a continuación, de tiempo libre para la comida (no incluida), antes de dar un paseo al inicio de la tarde en el corazón de los Picos de Europa, y regresar al alojamiento para la cena.

Regreso al alojamiento de los clientes.

Alojamiento en Hotel AC Oviedo Forum 4* o similar.

DÍA 6 (viernes): LAGOS DE COVADONGA

Encuentro con los clientes en su alojamiento y traslado a los Lagos de Covadonga.



Ruta circular por los Lagos de Covadonga: Tras un corto paseo inicial llegamos al Mirador del Príncipe de Asturias, que nos ofrece vistas sobre una formación característica de estas montañas calcáreas, donde se aloja la conocida Vega Comeya. La ruta continúa ascendiendo suavemente hasta los restos de las cercanas minas de Buferrera cuyo nombre avanza el antiguo propósito de su explotación. Casi acabamos de

empezar y, sin darnos cuenta, ya estamos ante las aguas del lago Ercina y las montañas más altas del macizo del Cornión. Seguimos todavía caminando entre vacas y visitantes pues, no en vano, estamos aún en el lugar más visitado de toda la región. Llegamos así al Mirador de Entrelagos para fotografiar desde las alturas el lago Enol, y atender a las explicaciones de tu experimentado guía sobre la formación de los humedales, la fauna y flora o la elaboración del queso Gamoneu.



Ahora nos vamos camino del “lago fantasma” (en función de las precipitaciones aparece o no aparece) del Bricial, tercer lago de Covadonga, justo antes de adentrarnos en el hayedo Palomberu y cruzar la Vega de Enol, en cuya salida se localiza el lago del mismo nombre. Desde aquí adivinamos el recorrido restante para regresar a nuestro punto de partida.

Antes de regresar al alojamiento de los clientes y comer (no incluida) haremos una parada técnica en Cangas de Onís.

Tarde libre para explorar la ciudad y realizar algunas compras.

Regreso al alojamiento de los clientes.

Alojamiento en Hotel AC Oviedo Forum 4* o similar.

DÍA 7 (sábado):REGRESO

Visita guiada de Oviedo, Gijón o Avilés, traslado al aeropuerto y fin de nuestros servicios.

PRECIO DE VENTA AL PÚBLICO	
No de Pax	Precio en € por persona
Grupo 1-4 pax	825€
Grupo 5-7 pax	785€

HOTELES PREVISTOS	
Hotel Rural Somiedo	Somiedo
Hotel AC Oviedo Forum 4*	Oviedo

<u>INCLUIDO EN EL PRECIO</u>

- Traslados desde aeropuerto y hasta aeropuerto
- 6 noches de alojamiento en hotel con régimen de desayuno
- Transporte durante las actividades
- 2 avistamientos de osos en PN Somiedo
- Rutas de senderismo:
 - Lago Salencia
 - Valle del Lago
 - PN y Reserva de la Biosfera Ponga
 - Lagos de Covadonga en los Picos de Europa
- Visita panorámica por los Picos de Europa
- Visita de una quesería tradicional en Sostres
- Visita guiada a Oviedo, Gijón o Avilés

- Guía oficial del Principado de Asturias
- Seguro básico de accidentes

NO INCLUIDO EN EL PRECIO

- Vuelos o traslado hasta Asturias
- Alojamiento
- Visitas y excursiones opcionales y cualquier otro servicio no especificado en el programa o en el apartado anterior.
- Comidas
- Propinas a guías y choferes
- Gastos de naturaleza personal, teléfono, comidas y bebidas fuera de las establecidas en el programa.

POLÍTICA DE CANCELACIÓN

Si desea cancelar su viaje después de confirmar su reserva con nosotros, deberá notificarlo por escrito a Ecowildlife Travel. Tenga en cuenta que puede tener derecho a la devolución de todo o parte del importe de su viaje según las condiciones detalladas. Nuestros gastos de cancelación son los siguientes:

SERVICIOS DE TIERRA

CANCELACIÓN TOTAL

- Cancelación con más de 61 días antes del comienzo del viaje: 5%.
- Cancelación entre 60 y 31 días antes del comienzo del viaje: 20%
- Cancelación entre 30 y 15 días antes de la salida: 80%
- Cancelación con menos de 14 días antes de la salida de su viaje: 90%
- La cancelación de sus vuelos internacionales está sujeta a los términos y condiciones de la compañía aérea.

CANCELACIÓN PARCIAL

- Desde la firma del contrato hasta 61 días antes: 20% del total de las plazas pueden ser canceladas sin gastos, más allá, llevaría un cargo del 5% por plaza
- De 60 a 31 días antes: 20% del total de las plazas reservadas inicialmente, pueden ser canceladas sin gastos, más allá, llevaría un cargo del 15%
- De 30 a 15 días antes: penalidad del 30% del total de la tarifa por plaza cancelada
- Desde 14 días antes: 100%

Por favor, tenga en cuenta que Ecowildlife Travel podrá exigir el pago de tasas de cancelación superiores a las mencionadas anteriormente siempre y cuando se demuestre que los gastos de anulación de su viaje han sido superiores.

SERVICIOS AÉREOS

Depósito del 30% no reembolsable a los 5 días de confirmación del grupo.

ANULACIÓN PARCIAL:

- Reducción del 50% del total del grupo hasta 90 días antes de la salida del vuelo.
- Reducción del 30% del total del grupo hasta 60 días antes de la salida del vuelo.
- Reducción del 10% del total del grupo hasta 30 días antes de la salida del vuelo.
- En caso de superar los porcentajes detallados en el cuadro, cada plaza cancelada, comportará una penalización del 30% sobre tarifa neta.
- Cualquier importe ya abonado como prepagó o depósito no será reembolsado en caso de cancelación total del grupo.
- Nombres 7 días antes
- Cambios de nombres: con penalización de 50 euros (a menos de 7 días)