



# VIAJES y EXPEDICIONES 2025





**T**odos hemos soñado alguna vez con revivir las imágenes que nos llegan a través del televisor sobre países lejanos, paisajes espectaculares y encuentros con la fauna que habita nuestro planeta, rememorando a célebres naturalistas o simplemente viviendo nuestra propia aventura.

Este nuevo proyecto de Ecowildlife Travel recoge, en esencia, ese espíritu soñador. Intentamos con esta nueva selección de viajes de naturaleza, acompañar a nuestros viajeros a cumplir algunos de esos sueños. Hemos seleccionado 20 países para realizar viajes únicos donde tendremos la oportunidad de acercarnos a la naturaleza de forma cuidada y exclusiva y mantener con los seres vivos que la habitan, personas, animales y plantas, una íntima relación de respeto y admiración.

Todos los viajes están acompañados desde el origen por expertos viajeros conocedores de esos lugares y que contribuirán a llenar nuestros equipajes y retinas de esos regalos que la naturaleza nos otorga.





# ÍNDICE

**KENIA**  **pág. 10**  
ETNIAS, CULTURA Y EL GRAN MASAI MARA

**pág. 12**  **TANZANIA**  
LOS ORÍGENES DE LA HUMANIDAD

**BOTSWANA**  **pág. 14**  
EL SALVAJE DELTA DEL OKAVANGO

**pág. 16**  **ZIMBAWE**  
EL PARAÍSO PERDIDO

**UGANDA**  **pág. 18**  
EXPEDICIÓN GRANDES SIMIOS

**pág. 24**  **EEUU**  
PARQUES NACIONALES OESTE USA

**CANADÁ**  **pág. 26 & 28**  
EXPEDICIÓN ISLA DE VANCOUVER  
EXPEDICIÓN HELTSUK

**pág. 30**  **CHILE**  
EXPEDICIÓN PUMA

**ECUADOR**  **pág. 32**  
EXPEDICIÓN DARWIN & HUMBOLDT

**pág. 34**  **PERÚ**  
CULTURAS PERDIDAS DE LOS ANDES

**INDIA**  **pág. 38 & 42**  
LOS SENDEROS DEL TIGRE  
SENDEROS DEL TIGRE EN SUDERBANS Y KAZIRANGA  
LEOPARDO DE LAS NIEVES

**pág. 46**  **INDONESIA**  
EXPEDICIÓN WALLACEA

**BUTAN, NEPAL, TIBET**  **pág. 48**  
ANTIGUOS REINOS DE LOS HIMALAYAS

**pág. 50**  **VIETNAM**  
EXPEDICIÓN INDOCHINA

**ISLANDIA**  **pág. 54**  
GLACIARES, VOLCANES  
Y PAISAJES INFINITOS

**pág. 56 y 60**  **NORUEGA**  
AURORAS BOREALES  
EXPEDICIÓN SVALBARD

**ISLAS FEROE**  **pág. 62**  
EL ARCHIPIÉLAGO DESCONOCIDO DEL ATLÁNTICO NORTE

**pág. 64**  **POLONIA**  
PARQUES NACIONALES

**RUMANÍA**  **pág. 66**  
OSOS, LOBOS, BISONTES Y  
DELTA

**pág. 70**  **AUSTRALIA**  
DOWNUNDER TRIP



# NUESTROS GUÍAS

*Todos y cada uno de los que forman parte de Ecowildlife Travel, ponen el máximo de su profesionalidad y conocimiento para que cada viaje sea una experiencia irrepetible. Todos forman parte del viaje y sus años de experiencia son el contrapunto ideal para la planificación y el buen fin de los viajes, las escapadas y las expediciones.*



## JOSÉ LUIS RIVERA

**Naturalista**

Está allá donde hay un rincón que descubrir, un instante de naturaleza que necesite ser contado o una cultura donde podamos establecer una comunicación enriquecedora. Recorrer el mundo es su pasión y encontrar un amigo con el que compartir el viaje y engrandecer el viaje, su objetivo.



## JOSÉ ALBERTO PUERTAS

**Fotógrafo**

El benjamín de la familia. Escapó de la Sierra Nevada que le vio nacer buscando desarrollar sus conocimientos en fotografía y su carrera de arte. En Madrid encontró los amigos y compañeros de viaje que le han llevado a descubrir con su cámara, y enseñar a sus compañeros de viaje, un universo nuevo a través del pequeño visor por el que miramos el mundo.

## JOSÉ CARLOS DE LA FUENTE

**Naturalista**

Desde pequeño el campo fue su recreo y los animales sus compañeros de viaje. Hábil rastreador, profesor cualificado de sus alumnos, escritor prolífico de naturaleza y excelente compañero de viaje. Ha desarrollado su actividad como naturalista, desde la investigación de campo la divulgación y la protección activa.



## JUAN RAMÓN PÉREZ RAMOS

**Escritor de guías de viajes**

Periodista de revistas especializadas y diarios de información general, es guía especialista en Ecowildlife Travel, labores que compagina desde 2019 con la de Jefe de Proyectos de Citizensbyplanet, filial de Ecowildlife Travel para expediciones y proyectos ecosostenibles.

## ROBERTO IVÁN CANO

**Fotógrafo**

Durante sus estudios de Ciencias Físicas descubre la montaña y de su fascinación por la naturaleza, nace la inevitable atracción por la fotografía. En 2002 publica su primer reportaje de aventura sobre la ascensión al Mont Blanc. Colabora con National Geographic Viajes, Lonely Planet o Conde Nast Traveler, entre otros.



## KRIS UBACH

**Fotoperiodista**

Fotoperiodista, escritora y divulgadora de viaje. Ha recorrido el mundo con su cámara y sus cuadernos ilustrando muchos destinos para sus lectores más ávidos. Se incorpora al equipo para traernos la frescura de sus textos a los viajes y sus conocimientos de muchos lugares únicos en el mundo.

## IGNASI G. CASTELLVÍ

**Naturalista**

Divulgador científico y presidente de la empresa Signatus Grup Naturalista que se dedica a la formación impartiendo cursos alrededor de la fauna y que tiene al lobo como piedra angular de sus proyectos. Dirige expediciones de fauna salvaje por España, Africa y el continente americano.



## JAUME MARTÍN

**Fotógrafo**

Jaume es fotógrafo y camarógrafo especializado en naturaleza. Con experiencia trabajando para instituciones dedicadas a la investigación y conservación y en agencias de stock de imagen.



# ÁFRICA

África. Infinita, inabarcable, eterna. África, la cuna de la Humanidad, no es un lugar en la Tierra, sino en los corazones de sus mil millones de habitantes y en los de todos aquellos que alguna vez la han visitado y qu han quedado irremediabilmente enamorados de ella. Enamorados de sus incomparables parajes, de la vida salvaje, de las sonrisas de sus niños, de sus atardeceres color ocre.





## ITINERARIO DE VIAJE

DIA 1. SALIDA DE ESPAÑA - NAIROBI  
DIA 2. NAIROBI – SAMBURU  
DIA 3. SAMBURU  
DIA 4. SAMBURU-SWETTWATERS  
DIA 5. SWETTWATERS. RANCHO SOLIO  
DIA 6. RANCHO SOLIO-LAGO NAKURU  
DIA 7. LAGO NAKURU-MASAI MARA  
DIA 8. MASAI MARA  
DIA 9. MASAI MARA- REGRESO A ESPAÑA

### SALIDAS PROGRAMADAS

- 12 abril de 2025
- 1 y 20 de julio de 2025
- 29 noviembre de 2025

*Salidas desde España con guía  
acompañante*

Kenia es un país increíble, un lugar en el corazón de África donde se combinan una gran variedad de hábitats diferentes, con un bello paisaje, una enorme biodiversidad y las manadas más grandes de mamíferos que se pueden ver en nuestro planeta. Un viaje inolvidable a la naturaleza.

Sus atardeceres y amaneceres, la riqueza y abundancia de su vida animal, los escenarios naturales que nos traerán a la memoria imágenes de película de Memorias de África, la paleta de colores de flamencos, sueños de una Kenia victoriana y por último, la Reserva Nacional de Masai Mara, uno de los grandes santuarios de vida salvaje en todo el planeta.

# KENIA ETNIAS, CULTURA Y EL GRAN MASAI MARA

Consulta detalles  
y condiciones  
en la web



PRECIO Grupo mín. 6/8 pax

**desde 3.590 € / pax**

Suplemento individual 590 €  
\* Vuelo internacional desde Barcelona no  
incluidos, desde 770€+495€ tasas/pax a  
reconfirmar en la emisión.  
Consultar salidas desde otras ciudades



## ITINERARIO DE VIAJE

DIA 1. SALIDA DE ESPAÑA - ARUSHA  
DIA 2. P.N. TARANGIRE  
DIA 3. P.N. TARANGIRE  
DIA 4. P.N. TARANGIRE - LAGO MANYARA - KARATU  
DIA 5. KARATU - CRÁTER NGORONGORO  
DIA 6. P.N. SERENQUETI  
DIA 7. P.N. SERENQUETI  
DIA 8. P.N. SERENQUETI - ARUSHA - ESPAÑA

## SALIDAS PROGRAMADAS

- 12 abril de 2025
- 15 julio de 2025
- 28 noviembre de 2025

*Salidas desde España con guía  
acompañante*

Tanzania es el país del Kilimanjaro, de los lagos Victoria y Tanganika, del Ngorongoro y del Serengeti, escenario de uno de los mayores espectáculos de la Naturaleza: La Gran Migración.

Cada año, entre los meses de junio y noviembre, alrededor de dos millones de animales herbívoros, fundamentalmente ñus, cebras y antílopes, se desplazan desde el sur y el centro de Tanzania hasta la Reserva Masai Mara (Kenia) en busca de alimento a través de lo que se conoce como "corredor occidental del Serengeti". Un viaje al espectáculo de la vida salvaje.

Consulta detalles  
y condiciones  
en la web

# TANZANIA LOS ORÍGENES DE LA HUMANIDAD



PRECIO Grupo mín. 6/8 pax

**desde 3.590 € / pax**

Suplemento individual 590 €  
\* Vuelo internacional desde Madrid/ Barcelona no incluidos, desde 850€/pax a reconfirmar en la emisión. Consultar salidas desde otras ciudades



## ITINERARIO DE VIAJE

DIA 1. SALIDA DE ESPAÑA - MAUN  
DIA 2. MAUN - DELTA DEL OKAVANGO  
DIA 3. DELTA DEL OKAVANGO  
DIA 4. DELTA DEL OKAVANGO  
DIA 5. P.N. CHOBE  
DIA 6. P.N. CHOBE  
DIA 7. CATARATAS VICTORIA  
DIA 8. CATARATAS VICTORIA  
DIA 9. CATARATAS VICTORIA - ESPAÑA

## SALIDAS PROGRAMADAS

- 1 abril de 2025  
- 28 octubre de 2025

*Salidas desde España con guía  
acompañante*

4 meses después de las lluvias caídas en Angola que alimentan el Río Okavango, éste avanza lentamente desde las tierras altas y no gira hacia el Atlántico sino que, caprichosamente, forma un abanico fluvial en medio del desierto, desgajándose hasta desaparecer por un laberinto de canales, lagunas e islas a lo largo y ancho de unos 22.000 kilómetros cuadrados, con las crecidas que estas provocan.

Esta singularidad y los valores culturales y sociales que atesora, le han valido al delta la protección como Patrimonio de la Humanidad por la Unesco.

# BOTSWANA EL SALVAJE DELTA DEL OKAVANGO



PRECIO Grupo mín. 6

**desde 4.990 € / pax**

Suplemento individual 1.400 €  
\* Vuelo internacional desde Madrid/ Barcelona no incluidos, desde 1.100€/pax a reconfirmar en la emisión. Consultar salidas desde otras ciudades

Consulta detalles  
y condiciones  
en la web





## ITINERARIO DE VIAJE

DIA 1. SALIDA DE ESPAÑA - CATARATAS VICTORIA  
DIA 2. CATARATAS VICTORIA  
DIA 3. CATARATAS VICTORIA  
DIA 4. P.N. HWANGE  
DIA 5. P.N. HWANGE  
DIA 6. P.N. MANA POOLS  
DIA 7. P.N. MANA POOLS  
DIA 8. P.N. MANA POOLS  
DIA 9. P.N. MANA POOLS - ESPAÑA

## SALIDAS PROGRAMADAS

- 1 abril de 2025

*Salidas desde España con guía acompañante*

En este viaje a Zimbabwe volvemos a embarcarnos en una aventura al sur del continente negro, al sur de África, esta vez persiguiendo los pasos del famoso misionero y explorador escocés que, en su afán evangelizador, descubrió para los europeos unas tierras inhóspitas y salvajes y ayudó, en la medida que pudo, a denunciar el trato de esclavos de la época.

Destacan las Cataratas Victoria, David Livingstone visitó la cascada en 1855 y las bautizó con el nombre de la Reina Victoria, aunque son conocidas localmente como Mosi-oa-Tunya, "el humo que ruge". La cascada forma parte de dos parques nacionales, Parque Nacional de Mosi- oa-Tunya en Zambia y el Parque Nacional de las Cataratas Victoria en Zimbabwe.

# ZIMBAWE EL PARAÍSO PERDIDO

Consulta detalles  
y condiciones  
en la web



PRECIO Grupo mín. 6

desde **3.950 € / pax**

Suplemento individual 1.800 €  
\* Vuelo internacional desde Madrid/ Barcelona no incluidos, desde 1.150€/pax a reconfirmar en la emisión. Consultar salidas desde otras ciudades







## ITINERARIO DE VIAJE

DIA 1. SALIDA DE ESPAÑA - ENTEBBE  
DIA 2. ENTEBBE- P.N. MURCHISON FALLS  
DIA 3. P.N. MURCHISON FALLS  
DIA 4. P.N. MURCHISON FALLS - KIBALE  
DIA 5. P.N. QUEEN ELIZABETH  
DIA 6. P.N. QUEEN ELIZABETH  
DIA 7. P.N. QUEEN ELIZABETH - P.N. BWINDI  
DIA 8. P.N. BWINDI  
DIA 9. P.N. BWINDI - LAGO BUNYONYI  
DIA 10. LAGO BUNYONYI - LAGO MBURU  
DIA 11. LAGO MBURU - ENTEBEE  
DIA 12. ENTEBEE - REGRESO A ESPAÑA

## SALIDAS PROGRAMADAS

- 1 julio de 2025  
- 1 octubre de 2025

*Salidas desde España con guía  
acompañante*

Pocas cosas pueden compararse en las salidas a la naturaleza con la emoción que produce estar cara a cara con un grupo de gorilas.

Uno de los mejores lugares para llevar a cabo este encuentro es el bosque impenetrable de Bwindi.

El paisaje montañoso, de laderas empinadas tapizadas de selva ya de por si bien merecen una visita. Si además pensamos que en su interior, viven ocho familias de gorilas, la convierten en uno de los safaris fotográficos más impresionantes de cuantos existen.

Consulta detalles  
y condiciones  
en la web

# UGANDA EXPEDICIÓN GRANDES SIMIOS



PRECIO Grupo mín. 8

desde **5.950 € / pax**  
+ 900USD

permisos para gorilas y chimpancés

Suplemento individual 650 €

\* Vuelo internacional desde Madrid/ Barcelona no incluidos, desde 960€/pax a reconfirmar en la emisión. Consultar salidas desde otras ciudades



# AMÉRICA

La inmensidad del continente americano, que se extiende desde el Cabo de Hornos, al sur, hasta el Ártico, en el norte, es uno de los destinos predilectos de nuestros viajeros dada su gran riqueza cultural y natural. Con datos apabullantes en cuanto a biodiversidad, América cuenta con 7 de los 17 países megadiversos que albergan todos los ecosistemas y hábitats posibles.





## ITINERARIO DE VIAJE

DIA 1. SALIDA DE ESPAÑA - SAN FRANCISCO  
DIA 2. SAN FRANCISCO  
DIA 3. S. FRANCISCO-P. NACIONAL SEQUOIA Y KINGS CANYON  
DIA 4. PARQUE NACIONAL YOSEMITE- DEATH VALLEY  
DIA 5. BISHOP O MOJAVE DESERT-DEATH VALLEY-LAS VEGAS  
DIA 6. LAS VEGAS- RUTA 66-GRAN CAÑÓN DEL COLORADO  
DIA 7. GRAN CAÑÓN DEL COLORADO-ANTELOPE CANYON  
DIA 8. ANTILOPE CANYON- MONUMENT VALLEY-MOAB  
DIA 9. PMOAB- P. NACIONAL ARCHES- SALT LAKE CITY  
DIA 10. SALT-LAKE CITY-GRAN TETON  
DIA 11/12/13. YELLOWSTONE-SALT LAKE CITY  
DIA 14. REGRESO A ESPAÑA

## SALIDAS PROGRAMADAS

- 14 abril de 2025
- 26 mayo de 2025
- 28 septiembre de 2025

*Salidas desde España con guía acompañante*

El país americano posee 60 áreas naturales clasificadas como parques nacionales, algunas de ellas reconocidas a nivel internacional por su riqueza natural y sus espectaculares paisajes. La diversidad geológica y de fauna y flora constituye uno de los principales atractivos de los parques norteamericanos. Recorriendo los parajes naturales del país, disfrutaremos tanto de altas cumbres como de valles, lagos y desiertos, pasando también por profundos desfiladeros, glaciares o humeantes zonas volcánicas.

# USA PARQUES NACIONALES DEL OESTE



Grupo reducido de 10 personas + 2 guías

**desde 3.990 € / pax**

Suplemento individual 1.250 €  
\* Vuelo internacional desde Madrid/ Barcelona no incluidos, desde 960€/pax a reconfirmar en la emisión. Consultar salidas desde otras ciudades

Consulta detalles  
y condiciones  
en la web





## ITINERARIO DE VIAJE

DIA 1. SALIDA DE ESPAÑA- VICTORIA  
DIA 2. VICTORIA-NITINAT  
DIA 3. WEST COAST TRAIL  
DIA 4. WEST COAST TRAIL  
DIA 5. WEST COAST TRAIL  
DIA 6. WEST COAST TRAIL  
DIA 7. WEST COSTAL TRAIL-CAMPBELL RIVER  
DIA 8. ORCA CAMP  
DIA 9. CAMPAMENTO ORCA- CAMPBELL  
DIA 10. REGRESO A ESPAÑA

## SALIDAS PROGRAMADAS

- 15 julio de 2025

*Salidas desde España con guía  
acompañante*

Pensar en Canadá es imaginar la naturaleza en su máxima pureza. El Canadá de las Montañas Rocosas está compuesto de grandes parques y montañas esculpidas en el cielo que dejan estupefacto al visitante más experto. Hoy en día la leyenda, la tradición de los primeros pobladores y la permanente búsqueda del equilibrio con la naturaleza son la historia y la unidad de este "Gran País".

Canadá posee una identidad muy particular, resultado de la combinación de los pueblos nativos en su mayoría esquimales o inuits y de los pueblos europeos que llegaron en diferentes momentos de la historia de este territorio a poblar las tierras vírgenes.

Consulta detalles  
y condiciones  
en la web

# CANADÁ EXPEDICIÓN ISLA DE VANCOUVER

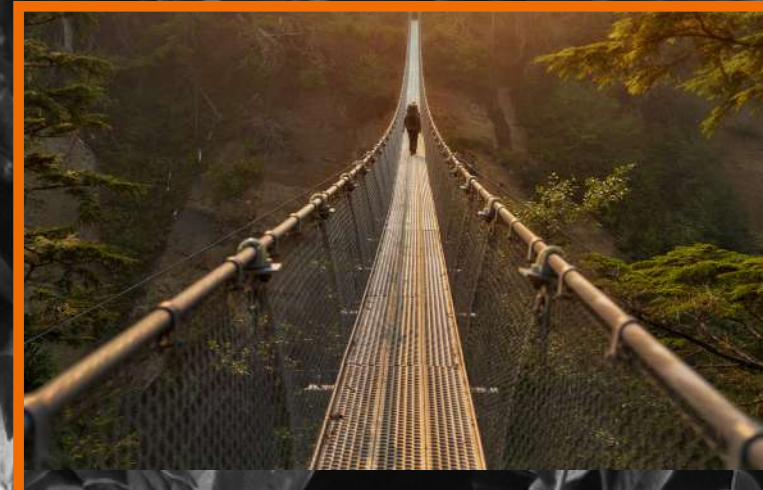

Grupo reducido de 7/12 personas

**desde 3.290 € / pax**

Suplemento individual en hoteles y glamping  
790€

\* Vuelo internacional desde Madrid/ Barcelona no incluidos, desde 1.230€/pax a reconfirmar en la emisión. Consultar salidas desde otras ciudades



## ITINERARIO DE VIAJE

DIA 1. SALIDA DE ESPAÑA - VANCOUVER  
DIA 2. VANCOUVER - BELLA - ISLA DE ARENA  
DIAS 3-4. ISLA DE ARENA  
DIA 5. ISLA DE ARENA - ISLA OTOÑO  
DIA 6. ISLA OTOÑO  
DIA 7. ISLA OTOÑO  
DIA 8. ISLA OTOÑO  
DIA 9. ISLA OTOÑO  
DIA 10. ISLA OTOÑO  
DIA 11. ISLA OTOÑO - BELLA  
DIA 12. BELLA - VANCOUVER  
DIA 13. VANCOUVER - REGRESO

## SALIDAS PROGRAMADAS

- 15 septiembre de 2025  
- 27 septiembre de 2025

*Salidas desde España con guía  
acompañante*

La expedición Heltsuk Pacific Wild se desarrolla en territorio de los indios Heltsuk, en un vasto y remoto lugar forestal de gran valor ecológico y de impresionante belleza que aparece modelado por numerosos y espectaculares ríos a la Costa del Pacífico, donde lobos, osos, nutrias, focas, águilas... esperan la llegada de miles de salmones que vuelvan a sus lugares de nacimiento con el fin de fresar.

El viajero, que descubra por primera vez este majestuoso escenario, no puede quedar más que impresionado por la riqueza natural del lugar.

Consulta detalles  
y condiciones  
en la web

# CANADÁ EXPEDICIÓN HELTSUK



Grupo reducido mínimo de 6 personas

**desde 2.790 € / pax**

\* Vuelo internacional desde Madrid/ Barcelona no incluidos, desde 790€/pax a reconfirmar en la emisión. Consultar salidas desde otras ciudades



## ITINERARIO DE VIAJE

DIA 1. SALIDA DE ESPAÑA - STO. DE CHILE  
DIA 2. PUNTA ARENAS - PUERTO NATALES  
DIA 3. PUERTO NATALES  
DIA 4. P.N. TORRES DEL PAINE  
DIA 5. EXPEDICIÓN PUMA  
DIA 6. EXPEDICIÓN PUMA  
DIA 7. EXPEDICIÓN PUMA  
DIA 8. EXPEDICIÓN PUMA  
DIA 9. EXPEDICIÓN PUMA  
DIA 10. TORRES DEL PAINE - SANTIAGO  
DIA 11. SANTIAGO - REGRESO A ESPAÑA

## SALIDAS PROGRAMADAS

- 1 julio de 2025

*Salidas desde España con guía  
acompañante*

En el extremo sur del continente Americano, se encuentra la Octava Maravilla del Mundo, el Parque Nacional Torres del Paine en Chile. Ahí se desarrolla una historia de vida silvestre como ninguna otra. En estos paisajes dominados por montañas, glaciares, lagos y vientos australes, prospera el máximo depredador de la cordillera de Los Andes: El puma.

Si bien, este felino es extremadamente difícil de observar en la mayor parte existe una población de pumas en Torres del Paine que durante la última década ha incrementado su tolerancia a la presencia humana.

# CHILE EXPEDICIÓN PUMAS

Consulta detalles  
y condiciones  
en la web



Grupo reducido mínimo de 6 personas

**desde 2.790 € / pax**

\* Vuelo internacional desde Madrid/ Barcelona no incluidos, desde 790€/pax a reconfirmar en la emisión. Consultar salidas desde otras ciudades



## ITINERARIO DE VIAJE

DIA 1. SALIDA DE ESPAÑA - QUITO  
DIA 2. AMAZONIA - P.N. YASUNÍ  
DIA 3. AMAZONIA: NAPO WILDLIFE CENTER  
DIA 4. NAPO WILDLIFE CENTER - QUITO  
DIA 5. QUITO  
DIA 6. LAGUNA DEL QUILOTOA  
DIA 7. COTOPAXI  
DIA 8. CHIMBORAZO - RUINAS INGAPIRCA  
DIA 9. CUENCA  
DIA 10. CUENCA - GUAYAQUIL  
DIA 11. CUENCA - GALÁPAGOS  
DIA 12. BAHÍA DE SULLIVAN - ISLA BARTOLOMÉ  
DIA 13. ISLAS PLAZA Y SANTA FE  
DIA 14. ISLA SAN CRISTOBAL  
DIA 15. SAN CRISTOBAL - QUITO - ESPAÑA

## SALIDAS PROGRAMADAS

- 1 noviembre de 2025

*Salidas desde España con guía  
acompañante*

Esta expedición que nos adentra en el verde infinito de la biodiversidad que se extiende por kilómetros en la impresionante cuenca amazónica. La naturaleza nos enseña que la mejor forma de recorrer sus mágicos caminos es a través de un medio alternativo único y diferente, un recorrido que aúna cambio y diversidad. Esta aventura inspiradora que proponemos brinda muchas posibilidades inesperadas, llenas de visiones sorprendentes de mágicos bosques húmedos en la Reserva Natural del Cuyabeno, de parajes agrestes e indomables en El Parque Nacional Yasuní, el más grande del Ecuador, y de mansas aguas llenas de pirañas, como las de Pañacocha y de los pueblos sagrados de lo más profundo de la Amazonía ecuatoriana.

# ECUADOR EXPEDICIÓN DARWIN & HUMBOLDT

Consulta detalles  
y condiciones  
en la web



Grupo reducido mínimo de 10/12 personas

**desde 3.590 € / pax**  
Suplemento individual 590€/pax

Extensión Galápagos desde 3.220€/pax  
Suplemento individual 2.600€/pax

\* Vuelo internacional desde Madrid/ Barcelona no incluidos, desde 1.650€/pax a reconfirmar en la emisión. Consultar salidas desde otras ciudades



## ITINERARIO DE VIAJE

DIA 1. SALIDA DE ESPAÑA - LIMA  
DIA 2. LIMA - AREQUIPA  
DIA 3. AREQUIPA - PUNO  
DIA 4. LAGO TITICACA (UROS Y TAQUILE)  
DIA 5. PUNO - CUZCO  
DIA 6. CUZCO  
DIA 7. VALLE SAGRADO - AGUAS CALIENTES  
DIA 8. MACHU PICCHU  
DIA 9. MARA Y MORAY - CUZCO  
DÍA 10. CUZCO - PUERTO MALDONADO  
DÍA 11. PUERTO MALDONADO  
DÍA 12. PTO. MALDONADO - LIMA - ESPAÑA

## SALIDAS PROGRAMADAS

- 2 agosto de 2025

*Salidas desde España con guía  
acompañante*

Perú está cruzado de sur a norte por la cordillera de los Andes, esta le confiere una rica variedad de climas y ecosistemas.

Está dentro de los 7 países de mayor diversidad del planeta y se pueden encontrar en él 84 de las 107 zonas de vida que existen en el planeta. Es hogar de más de 400 especies de mamíferos, 300 reptiles, 1.700 aves y más de 50.000 plantas.

En este viaje tendrá la oportunidad de realizar una fascinante excursión por la Selva Peruana, donde descubrirá la riqueza en flora y fauna que la selva posee.

Así mismo podrá visitar la ciudad de Lima, también conocida como la Ciudad de los Reyes y La imperial ciudad del Cuzco donde quedara maravillado por la impresionante ciudadela Inka de Machupicchu.

# PERÚ EXPEDICIÓN CULTURAS PERDIDAS DE LOS ANDES

Consulta detalles  
y condiciones  
en la web



Grupo reducido mínimo de 10/12 personas

**desde 2.900 € / pax**  
Suplemento individual 290€/pax

\* Vuelo internacional desde Madrid/ Barcelona no incluidos, desde 1.400€/pax a reconfirmar en la emisión. Consultar salidas desde otras ciudades



# ÁSIA



Costas sublimes, montes nevados, la majestuosidad del río Me-kong o las junglas rebosantes de vida salvaje de Indonesia... Los paisajes asiáticos albergan una inmediatez y una vitalidad que cautiva y hechiza. En una tierra donde los tigres todavía campan libres, y la naturaleza continúa siendo la fuerza motriz en la vida de mucha gente.





## ITINERARIO DE VIAJE

DIA 1. SALIDA DE ESPAÑA - DELHI  
DIA 2. DELHI  
DIA 3. DELHI - NAGPUR  
DIA 4. NAGPUR  
DIA 5. P.N NAGPUR PENCH -P.N. KHANA  
DIA 6. P.N. KANHA  
DIA 7. KHANA - BANDHAVGARH  
DIA 8. BANDHAVGARH  
DIA 9. BHANDAVGARH – JABALPUR - AGRA  
DIA 10. AGRA  
DIA 11. AGRA - DELHI - REGRESO A ESPAÑA

### SALIDAS PROGRAMADAS

- 5 octubre de 2025

*Salidas desde España con guía  
acompañante*

Recorreremos, como hiciera Rudyard Kipling, (El Libro de la Selva) los increíbles parajes del Madhya Pradesh en busca del tigre de bengala y los lugares mágicos donde busca su refugio el más grande y amenazado de los felinos.

Visitaremos el Santuario de Aves el Parque Nacional de Keoladeo Ghana y los Parques Nacionales de Bandhavgarh y de Kanha, santuarios donde viven más de 200 ejemplares de este magnífico animal, una de las concentraciones más grandes de tigres en toda la India.

# INDIA LOS SENDEROS DE EL TIGRE

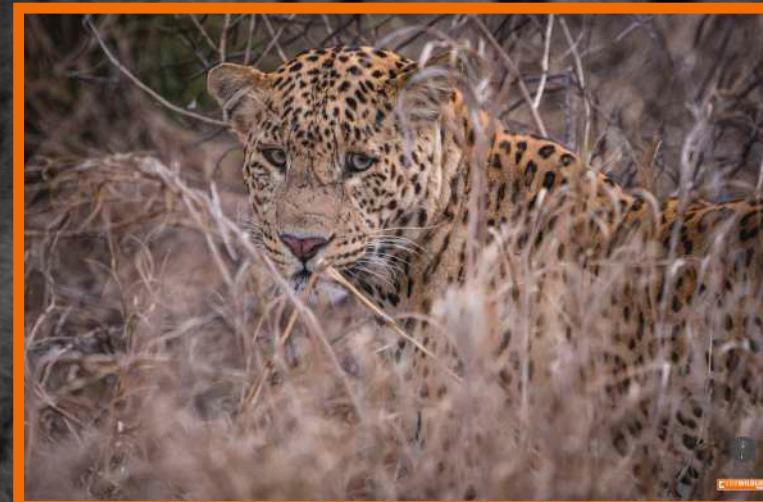

Grupo reducido mínimo de 6/8 personas

**desde 2.190 € / pax**  
Suplemento individual 590€/pax

\* Vuelo internacional desde Madrid/ Barcelona no incluidos, desde 700€/pax a reconfirmar en la emisión. Consultar salidas desde otras ciudades

Consulta detalles  
y condiciones  
en la web





## ITINERARIO DE VIAJE

DIA 1. SALIDA DE ESPAÑA - CALCUTA  
DIA 2. CALCUTA  
DIA 3. GADKHALI - P. N. SUNDARBANS  
DIA 4. PARQUE NACIONAL SUNDARBANS  
DIA 5. SUNDARBANS - CALCUTA - KAZIRANGA  
DIA 6. PARQUE NACIONAL KAZIRANGA  
DIA 7. PARQUE NACIONAL KAZIRANGA  
DIA 8. KAZIRANGA - DELHI - REGRESO A ESPAÑA

### SALIDAS PROGRAMADAS

- 16 enero de 2025

*Salidas desde España con guía  
acompañante*

Entre la enorme biodiversidad y los atractivos naturales de India, los Sundarbans, el mayor delta del planeta, y las llanuras inundadas de Kaziranga, al pie de los Himalayas, son sin duda dos de los principales enclaves naturales del subcontinente.

En los sundarbans vive una de las mayores poblaciones de tigre de Bengala y, aunque difíciles de observar, serán el aliciente en la navegación entre los canales, manglares y ríos del bello paisaje del parque nacional Sundarbans.

# INDIA WILDLIFE SUNDARBANS & KAZIRANGA

Consulta detalles  
y condiciones  
en la web



Grupo reducido mínimo de 6/8 personas

**desde 2.290 € / pax**

Suplemento individual 590€/pax

\* Vuelo internacional desde Madrid/ Barcelona no incluidos, desde 700€/pax a reconfirmar en la emisión. Consultar salidas desde otras ciudades



## ITINERARIO DE VIAJE

DIA 1. SALIDA DE ESPAÑA - DELHI  
DIA 2. DELHI - LEH  
DIA 3. LEH  
DIA 4. LEH - RUMBAK  
DIA 5. VALLE DEL RUMBAK  
DIA 6. VALLE DEL RUMBAK  
DIA 7. VALLE DEL RUMBAK  
DIA 8. ZINCHEN - LEH  
DIA 9. LEH - REGRESO A ESPAÑA

### SALIDAS PROGRAMADAS

- 1 noviembre de 2025

*Salidas desde España con guía  
acompañante*

Snow Leopard Trek es una de las excursiones más buscadas en Ladakh. Está situado en la parte oriental de Ladakh, a una altitud de 3000 metros.

Zingchen es la puerta de entrada a la entrada de la garganta de Rumbak. Subiremos a una impresionante altura de 3050 metros para llegar a la estrecha garganta.

# INDIA TRASEL LEOPARDO DE LAS NIEVES

Consulta detalles  
y condiciones  
en la web



Grupo reducido mínimo de 6/8 personas

**desde 1.670 € / pax**  
Suplemento individual 590€/pax

\* Vuelo internacional desde Madrid/ Barcelona no incluidos, desde 900€/pax a reconfirmar en la emisión. Consultar salidas desde otras ciudades



# LOS SENDEROS DE EL TIGRE

**Acompaña a José Luis Rivera en uno de los relatos de naturaleza más emocionantes sobre el subcontinente indio y las relaciones entre tigres y humanos.**

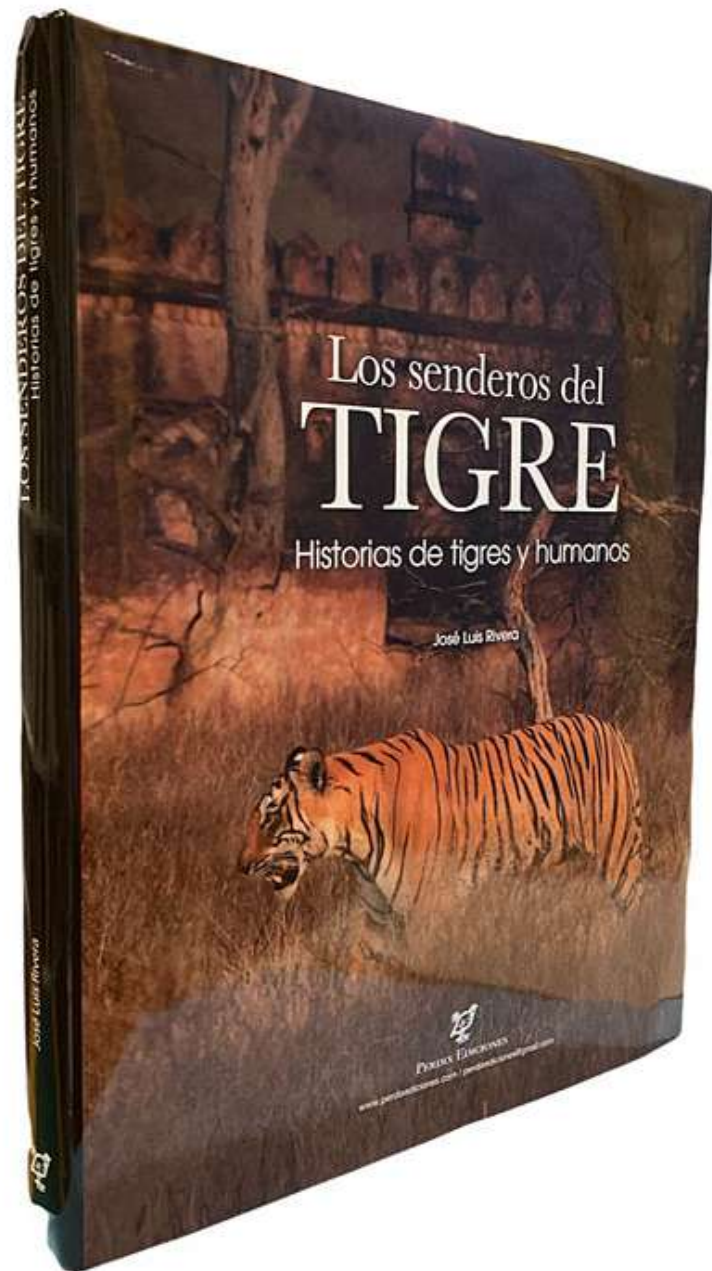

Este es un libro lleno de color. Empieza teñido de sepia en un pequeño homenaje a ilustres viajeros y naturalistas decimonónicos, como Darwin y Wallace, pasando por el blanco y negro de la India colonial, hasta la actual: las rayas negras sobre la piel anaranjada del tigre, el verde esmeralda del monzón en la jungla, el ocre de las viejas ruinas que salpican los bosques y también los mil colores vivos de los saris y los turbantes.

El lector sentirá, incluso, los olores mientras recorre junto al autor los hermosos paisajes de la India. Las especias en los mercados y puestos de comida callejera, el penetrante aroma a humanidad de las estaciones abigarradas y el del inevitable polvo de los caminos que recorren los gypsies en busca del tigre.

**A LA VENTA  
EN NUESTRA WEB**  
[www.ecowildlife.es](http://www.ecowildlife.es)

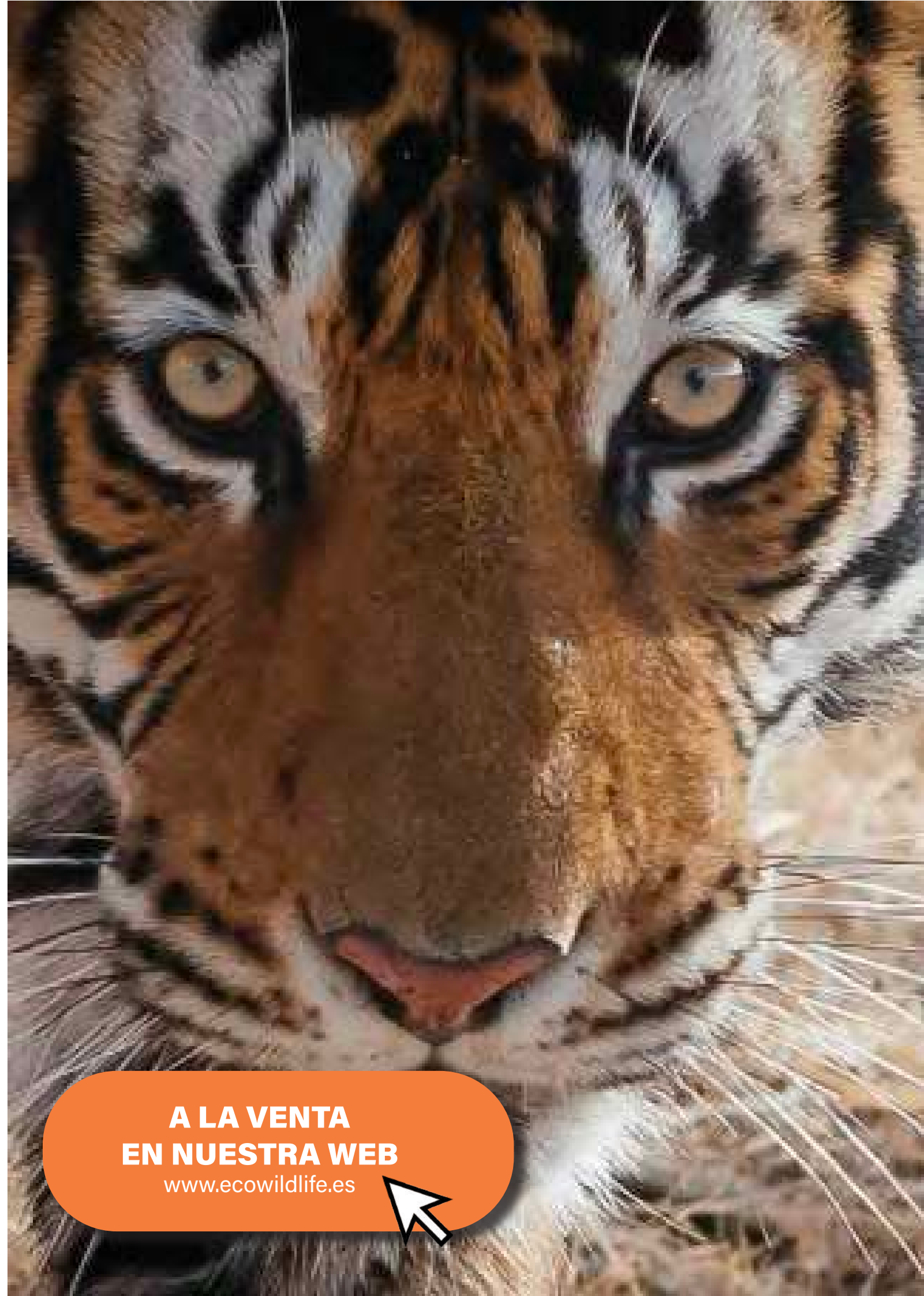



## ITINERARIO DE VIAJE

DIA 1. SALIDA DE ESPAÑA - YAKARTA  
DIA 2. YOGYAKARTA  
DIA 3. TEMPLOS DE BORUBUDUR  
DIA 4. PRAMBANANG - SEMARANG  
DIA 5. SELVA DE BORNEO: PANKALANG BUN  
DIA 6. SELVA DE BORNEO: CAMP LEAKY  
DIA 7. SELVA DE BORNEO - ISLA DE KOMODO  
DIA 8. ISLAS DE KOMODO Y KANAWA  
DIA 9. ISLAS DE KOMODO Y KANAWA  
DIA 10. ISLAS DE KOMODO Y KANAWA  
DIA 11. BALI - ESPAÑA

## SALIDAS PROGRAMADAS

- 1 agosto de 2025

*Salidas desde España con guía  
acompañante*

El extremo septentrional de la Isla de Borneo, territorio perteneciente a Indonesia, es hogar del orangután. Este animal, en serio peligro de extinción, habita en libertad en la selva de Borneo junto a diversos tipos de monos, aves exóticas y una gran variedad de fauna.

De las impenetrables selvas de Borneo su flora y su fauna, nos dirigimos al exotismo que permiten los diferentes elementos del budismo y las tierras volcánicas de Java.

En resumen: especies increíbles, colorido, arquitectura, y templos milenario para acabar en el paraíso terrenal de Bali joya de la corona de entre las 17.000 islas de Indonesia.

# INDONESIA EXPEDICIÓN WALLACEA

Consulta detalles  
y condiciones  
en la web



Grupo reducido mínimo de 12 personas

**desde 3.350 € / pax**  
Suplemento individual 890€/pax

\* Vuelo internacional desde Madrid/ Barcelona no incluidos, desde 950€/pax a reconfirmar en la emisión. Consultar salidas desde otras ciudades



## ITINERARIO DE VIAJE

DIA 1. SALIDA DE ESPAÑA - KATMANDÚ  
DIA 2. KATMANDÚ  
DIA 3. KATMANDU: PATAN  
DIA 4. KATMANDU: BHAKTAPUR-NAGARKOT  
DIA 5. KATMANDU: NAGARKOT- BOUDHANATH  
DIA 6. KATHMANDU - PARO / THIMPU  
DIA 7. THIMPU – PUNAKHA  
DIA 8. PUNAKHA - PARO  
DIA 9. PARO  
DIA 10. PARO- KATHMANDÚ  
DIA 11. KATMANDÚ –KERUNG  
DIA 12. KERUNG-SHIGATSE  
DIA 13. YUMDROLING - MANRI - LHASA  
DIA 14. POTALA – JOKHANG – BARKHOR  
DIA 14. MONASTERIOS DREPUNG Y SERA  
DIA 15. LHASA - NYIMO COUNTY - LHASA  
DIA 16. LHASA - CHENGDU  
DIA 17. CHENGDU - REGRESO

### SALIDAS PROGRAMADAS

- 1 mayo de 2025  
- 6 octubre de 2025

*Salidas desde España con guía  
acompañante*

En lo alto de los misteriosos y majestuosos Himalaya oriental, ubicado entre la región autónoma del Tíbet de China y la India, se encuentra el pequeño reino de Bhutan, cada vez más reconocido como uno de preciosos lugares vírgenes de la Tierra.

Este mágico lugar habla la cultura budista en la vida cotidiana de sus gentes y espectaculares paisajes de montaña con un telón de fondo de los bosques vírgenes y de pintorescos valles.

# NEPAL BUTÁN TIBET

## ANTIGUOS REINOS DE LOS HIMALAYAS

Consulta detalles  
y condiciones  
en la web



Grupo reducido mínimo de 12 personas

**desde 3.990 € / pax**  
Suplemento individual 890€/pax

\* Vuelo internacional desde Madrid/ Barcelona no incluidos, desde 950€/pax a reconfirmar en la emisión. Consultar salidas desde otras ciudades



## ITINERARIO DE VIAJE

DÍA 1. SALIDA DE ESPAÑA - HO CHI MINH  
DÍA 2: HO CHI MINH - DELTA MEKONG  
DÍA 3: DELTA DE MEKONG - HO CHI MINH  
DÍA 4: CU CHI - VUELO A DANANG/ HOI AN  
DÍA 5: CURSO DE COCINA EN HOI AN  
DÍA 6: HOI AN EN BICICLETA  
DÍA 7: HANOI  
DÍA 8: PU LUONG  
DÍA 9: PU LUONG - NINH BINH - THUNG NHAM  
DÍA 10: BAHIA DE HALONG - MUA - HOA LU  
DÍA 11: NINH BINH - HALONG BAY  
DÍA 12: HALONG BAY - HANOI - SALIDA

### SALIDAS PROGRAMADAS

- 23 agosto de 2025  
- 1 octubre de 2025

*Salidas desde España con guía  
acompañante*

Vietnam, situado en el extremo oriental de la Península de Indochina, cuenta con un extenso litoral y excepcionales parajes naturales que lo convierten en un destino de gran atractivo para los amantes del ecoturismo.

La geografía vietnamita es muy accidentada y cuenta con diversas cadenas montañosas, profundos valles y hermosas playas salvajes. Los principales ríos son el Mekong que desemboca cerca de la ciudad de Ho Chi Minh y el Río Rojo en cuyo delta vive la mayor parte de la población de Vietnam debido a la fertilidad de sus tierras.

# VIETNAM DESCUBRIENDO INDOCHINA



Consulta detalles  
y condiciones  
en la web

Grupo reducido mínimo de 12 personas

**desde 2.560 € / pax**  
Suplemento individual 890€/pax

\* Vuelo internacional desde Madrid/ Barcelona no incluidos, desde 950€/pax a reconfirmar en la emisión. Consultar salidas desde otras ciudades



# EUROPA



Europa, el Viejo Continente de los grandes episodios históricos y los más célebres artistas. Europa es posiblemente la gran desconocida de la fauna mundial. Sus vastos territorios, cimas y llanuras acogen una rica y variada biodiversidad. Entre las especies más emblemáticas del continente destacan el oso pardo, el lobo, el reno, decenas de ungulados y los emblemáticos lince ibérico y austral y el bisonte europeo. En nuestras aguas surcan de paso todas las especies de cetáceos marinos. Áreas como la Península de los Balcanes, los países escandinavos, los Cárpatos, los Alpes o las zonas montañosas de la Península Ibérica mantienen un privilegiado estado de preservación.





## ITINERARIO DE VIAJE

DIA 1. SALIDA DE ESPAÑA - KEFALVIK  
DIA 2. PENÍNSULA DE SNAEFELLSNES  
DIA 3. SNAEFELLSNES - NORTE  
DIA 4. HUSAVIK  
DIA 5. DETIFOSS - EGGISSTADIR  
DIA 6. JOKULSARLON – P.N. VATNAJOKULL  
DIA 7. P.N DE SKATAFELL - SKOGAR  
DIA 8. VIK -GULFOSS  
DIA 9. REIKJAVIK  
DIA 10. REIKJAVIK- REGRESO A ESPAÑA

## SALIDAS PROGRAMADAS

- 15 enero de 2025
- 12 marzo de 2025
- 9 y 16 abril de 2025
- 23 junio de 2025
- 2 julio de 2025
- 5 septiembre de 2025

*Salidas desde España con guía acompañante*

Un viaje inolvidable a uno de los países más sorprendentes por su cantidad y fuerte contraste de sus paisajes. Este recorrido por los parques nacionales del sur de la isla, nos llevará a conocer una representación de los mejores paisajes del país. Una isla donde la NATURALEZA se escribe con mayúsculas. Una naturaleza modelada a base de hielo, agua y fuego y donde, en un palmo de terreno, se alternan los glaciares, caudalosas cascadas, volcanes y géiseres bajo la mágica atmósfera de esta tierra vikinga.

Completan la lista de encantos naturales sus ballenas y las numerosas aves marinas que habitan sus costas. Un viaje cautivador y sorprendente a un país único.

# ISLANDIA GLACIARES, VOLCANES Y PAISAJES INFINITOS

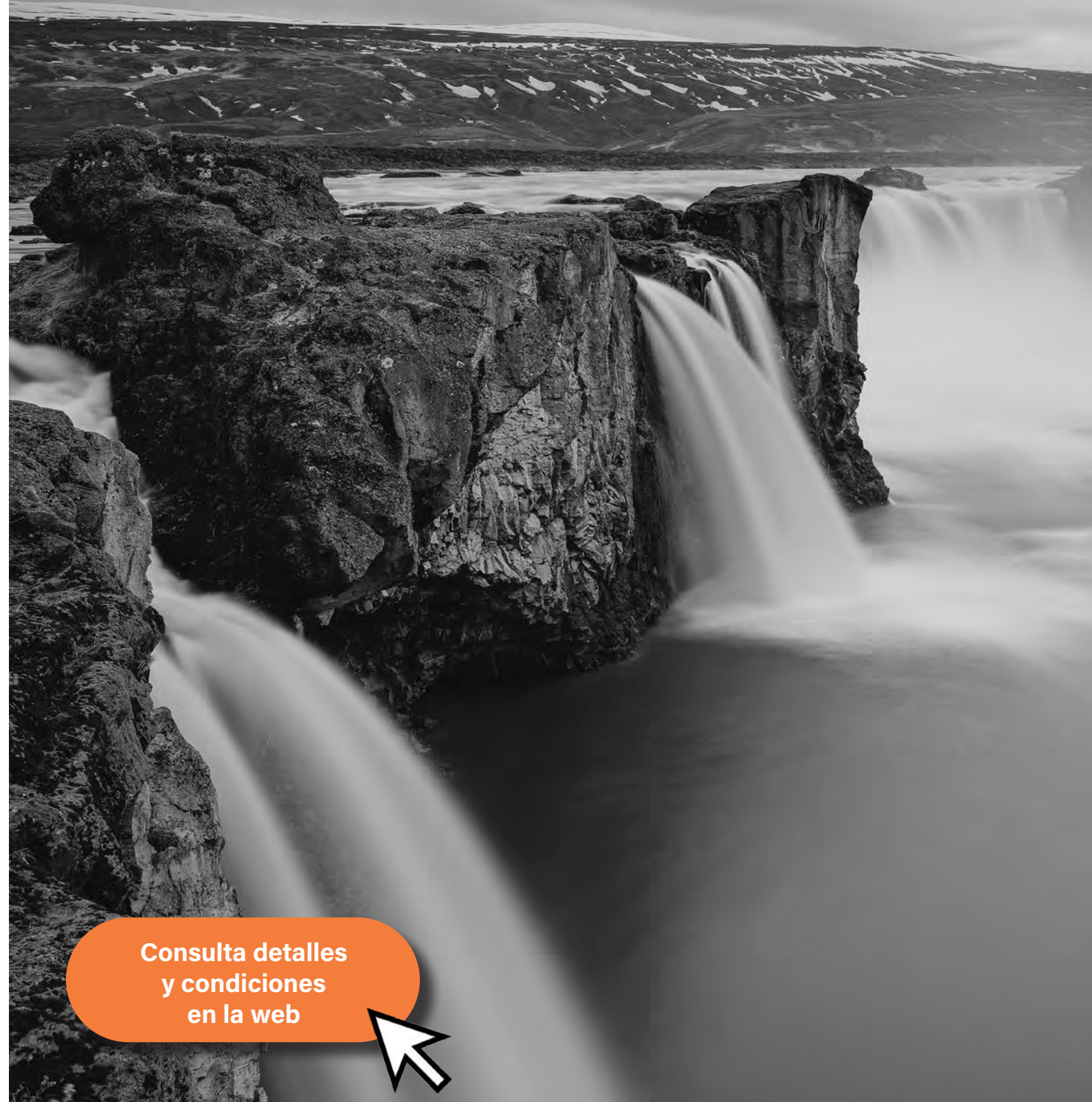

Grupo reducido mínimo de 7 personas

**desde 2.690 € / pax**  
Suplemento individual 790€/pax

\* Vuelo internacional desde Madrid/ Barcelona no incluidos, desde 350€/pax a reconfirmar en la emisión. Consultar salidas desde otras ciudades

Consulta detalles  
y condiciones  
en la web





## ITINERARIO DE VIAJE

DIA 1. SALIDA DE ESPAÑA - NARVIK  
DIA 2. NARVIK - ANDENES  
DIA 3. ANDENES  
DIA 4. ANDENES - ISLAS LOFOTEN  
DIA 5. ISLAS LOFOTEN  
DIA 6. ISLAS LOFOTEN - NARVIK  
DIA 7. NARVIK - ESPAÑA

### SALIDAS PROGRAMADAS

- 24 y 30 enero de 2025
- 7, 14, 21, y 28 febrero de 2025
- 6, 7 y 13 marzo de 2025
- 6, 13 y 20 octubre de 2025
- 3, 10 y 17 noviembre de 2025
- 1 diciembre de 2025

*Salidas desde España con guía  
acompañante*

Al norte del Círculo Polar Ártico se encuentra una de las joyas de la naturaleza europea, las noruegas islas Lofoten e Islas Versterålen.

En esta época del año estas islas, sus fiordos y acogedores pueblos pesqueros tradicionales de casa multicolores, suponen uno de los mejores destinos para la observación de cetáceos (cachalotes, ballenas jorobadas y orcas), aves marinas como el majestuoso pigargo marino y el mágico fenómeno natural de las auroras boreales. La combinación perfecta para un viaje espectacular.

# NORUEGA

## AURORAS BOREALES, ALCES, RENOS Y BALLENAS

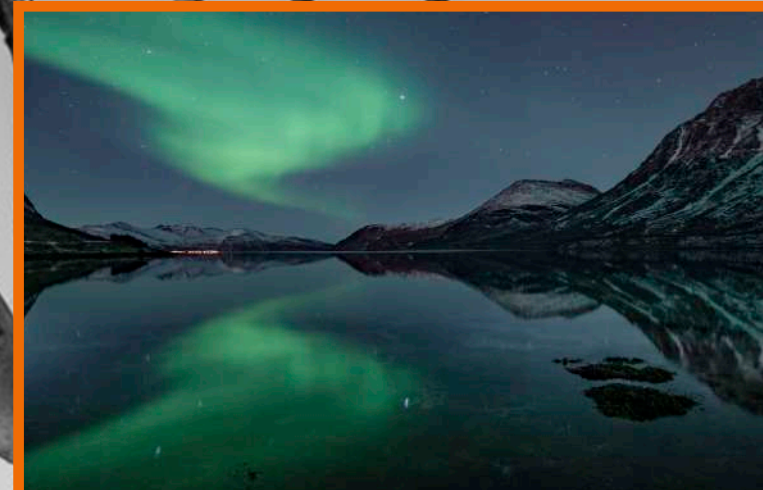

Grupo reducido mínimo de 6 personas

**desde 1.590 € / pax**  
Suplemento individual 890€/pax

\* Vuelo internacional desde Madrid/ Barcelona no incluidos, desde 530€/pax a reconfirmar en la emisión. Consultar salidas desde otras ciudades

Consulta detalles  
y condiciones  
en la web





# BAJO EL SONIDO DE LA AURORA BOREAL

‘Bajo el sonido de la aurora boreal’ es el primer libro en español sobre este espectáculo de la naturaleza. Una publicación de **José Luis Rivera**, experto viajero y profundo conocedor del fenómeno gracias a su observación durante décadas en el norte europeo.

Una obra que aúna ciencia, exploración, investigación y la experiencia del autor y de **José Alberto Puertas**, fotógrafo que ha sabido plasmar, durante años, la belleza de un fenómeno que traspasa las fronteras del conocimiento y se adentra, incluso, en los mitos y leyendas.

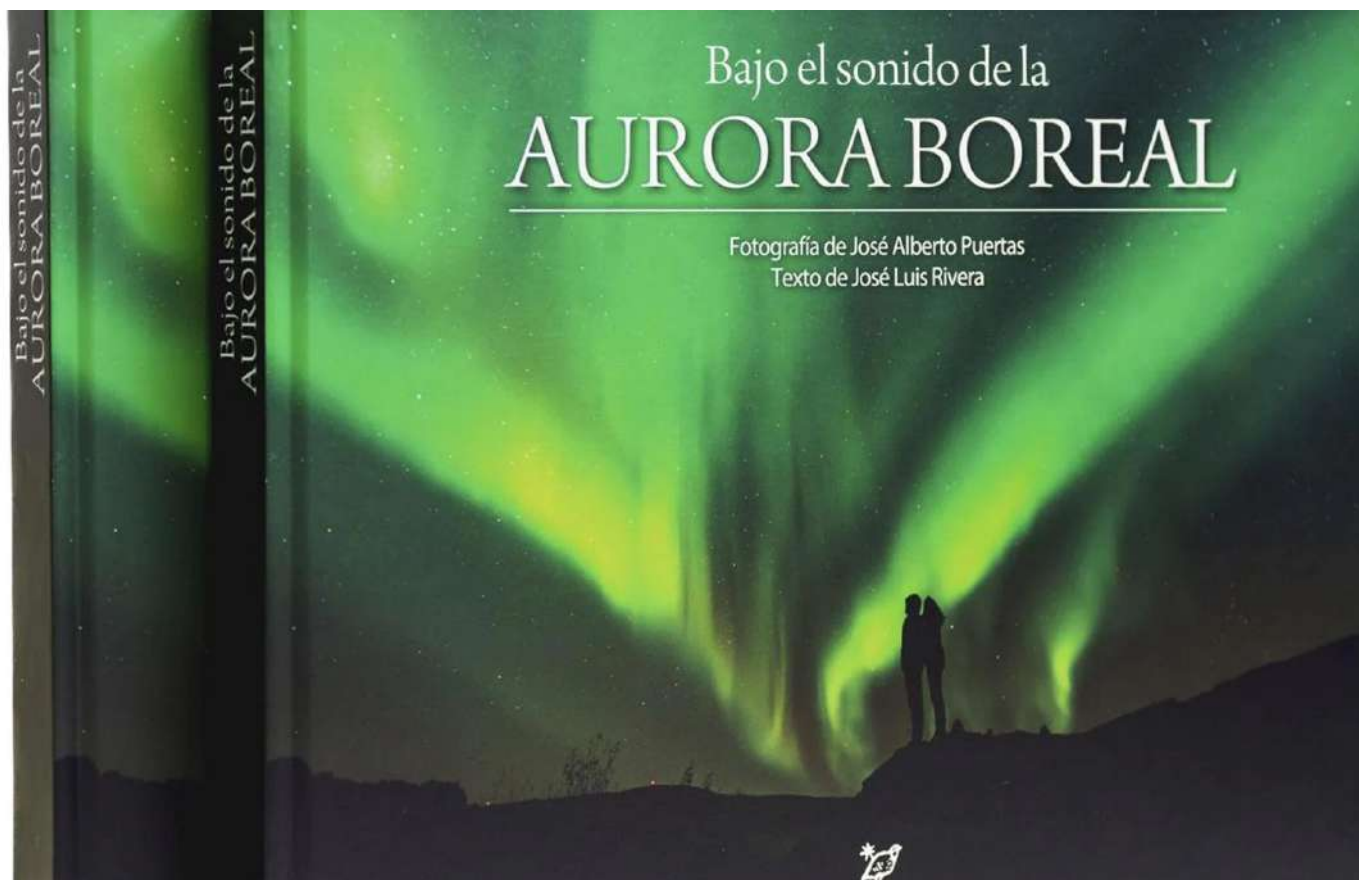

Fotografía de  
José Alberto Puertas



Texto de  
José Luis Rivera

**A LA VENTA  
EN NUESTRA WEB**  
[www.ecowildlife.es](http://www.ecowildlife.es)



## ITINERARIO DE VIAJE

DIA 1. SALIDA DE ESPAÑA - OSLO  
DIA 2. OSLO - SVALBARD  
DIAS 3 - 9. VIDA A BORDO DEL VELERO  
DIA 10. DESEMBARQUE Y REGRESO

## SALIDAS PROGRAMADAS

- 25 marzo de 2025
- 1 abril de 2025
- 20 mayo de 2025

*Salidas desde España con guía  
acompañante*

Este viaje no se trata solo de la belleza superficial, sino, lo que es más importante, de la belleza significativa que ocurre dentro de cada uno de nosotros.

Navegar por el Ártico es una experiencia verdaderamente conmovedora que nos ayuda a darnos cuenta de lo dependientes que somos de la naturaleza y lo importante que es preservar estas frágiles zonas que son el principal motor de nuestra existencia en este planeta.

Es un viaje de descubrimiento de adentro hacia afuera. Un nuevo recordatorio de quiénes somos y a dónde pertenecemos.

# NORUEGA EXPEDICIÓN SVALBARD

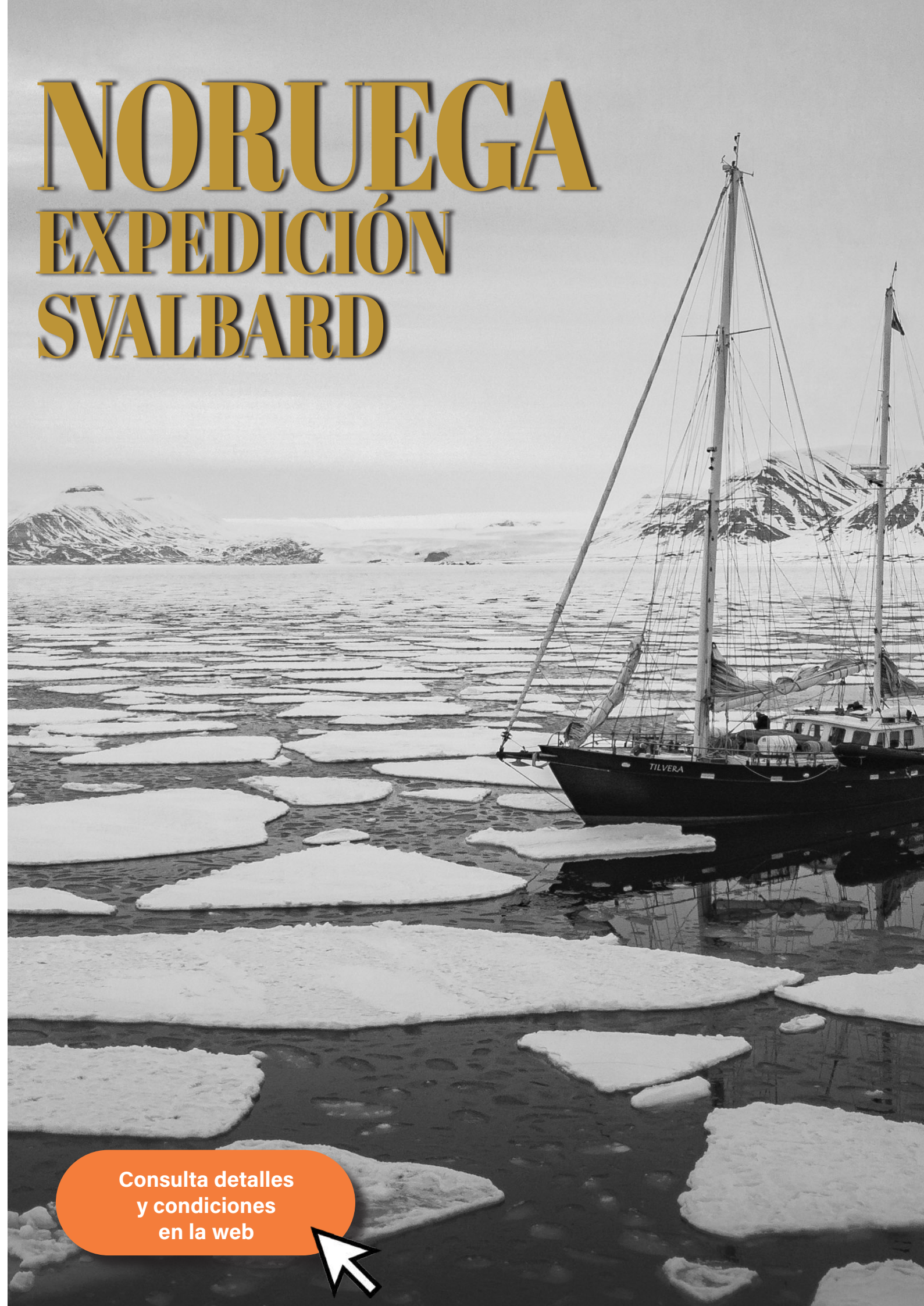

Grupo reducido mínimo de 8 personas

**desde 4.790 € / pax**  
Suplemento individual 890€/pax

Todas las camarotes son compartidos, si se desea camarote con baño y ducha privados hay que abonar un extra de 190€ por persona.  
\* Vuelo internacional desde Madrid/ Barcelona no incluidos. Consultar salidas desde otras ciudades

Consulta detalles  
y condiciones  
en la web





## ITINERARIO DE VIAJE

DÍA 1: BARCELONA-VAGAR  
DÍA 2: VAGAR  
DÍA 3: VAGAR-GJÓJV  
DÍA 4: GJÓJV- VIÐAREIÐI -KLAKSVIK  
DÍA 5: KLAKSVIK- VIÐAREIÐI-KALSOY  
DÍA 6: KLAKSVIK- TÓRSHAVN  
DÍA 7: TÓRSHAVN -REGRESO

### SALIDAS PROGRAMADAS

- 19 mayo de 2025
- 9 y 21 junio de 2025
- 14 julio de 2025
- 8 septiembre de 2025

Salidas desde España con guía  
acompañante

En el corazón del Atlántico Norte, las Islas Feroe emergen como un destino virgen. Este archipiélago, con sus paisajes verdes y acantilados dramáticos, ofrece una experiencia única de conexión con la naturaleza.

Descubriremos pueblos pintorescos donde el tiempo parece haberse detenido, la rica cultura vikinga y la hospitalidad de sus habitantes te harán sentir como en casa. Cada día en las Islas Feroe es una oportunidad para maravillarnos con su fauna, desde frailecillos hasta ovejas que pastan libremente. Prepárate para un viaje inolvidable lleno de serenidad y misterio.

# ISLAS FEROE EL ARCHIPIÉLAGO DESCONOCIDO DEL ATLÁNTICO NORTE

Consulta detalles  
y condiciones  
en la web



Grupo reducido mínimo de 6 personas

desde **2.490 € / pax**  
Suplemento individual 850€/pax

\* Vuelo internacional desde Madrid/ Barcelona no incluidos. A título informativo vuelo desde 430€+ 155€ TASAS, que deberá ser recalculado a la emisión



## ITINERARIO DE VIAJE

DIA 1. ESPAÑA - CRACOVIA - ZAKOPANE  
DIA 2. ZAKOPANE - MONTES TATRAS  
DIA 3. P.N. PIENINY - VARSOVIA  
DIA 4. VARSOVIA - BIELOWIEZA  
DIA 5. P.N. BIELOWIEZA  
DIA 6. P.N. BIELOWIEZA-P.N. BRIEBZA  
DIA 7. P.N. BRIEBZA  
DIA 8. P.N. BIELOWIEZA - VARSOVIA - ESPAÑA

### SALIDAS PROGRAMADAS

- 20 mayo de 2025
- 23 junio de 2025

*Salidas desde España con guía  
acompañante*

Polonia es un país de dolorosa pero fascinante historia, rica cultura, extraordinaria naturaleza y moderna infraestructura turística. Un turista puede encontrar aquí tanto los sitios salvajes muy bien conservados, como las ciudades de muchos siglos de historia. Visitar Polonia es sumergirse en una Europa rural con paisajes armoniosos, grandes bosques y marismas muy ricas en fauna. Polonia es un destino ideal para cualquier naturalista: 22 parques nacionales, 90 parques naturales y más de 1.000 reservas hacen de Polonia uno de los enclaves más puros y vírgenes de Europa. Se puede disfrutar de paisajes únicos, con especies de animales en libertad como los bisontes, castores y alces y el increíble espectáculo que ofrecen miles de aves surcando los cielos polacos, como cigüeñas negras, águilas pomeranas y pigargos comunes

# POLONIA PARQUES NACIONALES



Consulta detalles  
y condiciones  
en la web

Grupo reducido mínimo de 4 personas

**desde 1.750 € / pax**  
Suplemento individual 590€/pax

Suplemento media pensión 110 €  
\* Vuelo internacional desde Madrid/ Barcelona  
no incluidos, desde 350€/pax a reconfirmar  
en la emisión. Consultar salidas  
desde otras ciudades



## ITINERARIO DE VIAJE

DIA 1. SALIDA DE ESPAÑA - BUCAREST  
DIA 2. P.N PIATRA CRAIULUI  
DIA 3 y 4. P.N PIATRA CRAIULUI  
DIA 5. DELTA DEL DANUBIO  
DIA 6. DELTA DEL DANUBIO  
DIA 7. DELTA DEL DANUBIO - BUCAREST  
DIA 8. BUCAREST - REGRESO A ESPAÑA

### SALIDAS PROGRAMADAS

- 1 junio de 2025
- 8 octubre de 2025

*Salidas desde España con guía  
acompañante*

Rumanía es una de los países más desconocidos de Europa y que alberga en su territorio un rico patrimonio natural y cultural muchas veces declarado Patrimonio de la Humanidad por la Unesco además, pocas oportunidades que tenemos de ver fauna en libertad en Europa y Rumanía es una garantía para este tipo de avistamiento.

Las iglesias fortificadas de Transilvania, los monasterios medievales de Bucovina, y las inmensas planicies inundadas del magnífico e inimaginable Delta del Danubio son el complemento de este viaje, ya que la guinda la pone la visita al Castillo de Drácula e intentar desentrañar toda la historia que en el lugar converge.

# RUMANIA OSOS, LOBOS, BISONTES Y DELTA



Grupo reducido mínimo de 6 personas

**desde 1.550 € / pax**  
Suplemento individual 200€/pax

\* Vuelo internacional desde Madrid/ Barcelona no incluidos, desde 350€/pax a reconfirmar en la emisión. Consultar salidas desde otras ciudades

Consulta detalles  
y condiciones  
en la web





# OCEANÍA

Oceanía es el continente insular que se extiende por el Pacífico y está constituido por la plataforma continental de Australia, las islas de Nueva Guinea, Nueva Zelanda y los archipiélagos coralinos y volcánicos de Melanesia, Micronesia y Polinesia. Esta división viene de principios del siglo XIX y fue postulada por los exploradores franceses basándose en aspectos culturales, étnicos y lingüísticos.





## ITINERARIO DE VIAJE

DÍA 1 SALIDA DE ESPAÑA - SIDNEY  
DÍA 2 LLEGADA SIDNEY  
DÍA 3 SIDNEY  
DÍA 4 BLUE MOUNTAINS  
DÍA 5 ADELAIDA  
DÍA 6 Y 7 KANGAROO ISLAND  
DÍA 8 ADELAIDA  
DÍA 9 TASMANIA  
DÍA 10/13 TASMANIA  
DÍA 14/15 AYER ROCKS  
DÍA 16 CAIRNS  
DÍA 17 GRAN BARRERA DE CORAL  
DÍA 18 REGRESO

## SALIDAS PROGRAMADAS

- 13 julio de 2025

Salidas desde España con guía  
acompañante

Australia es uno de los destinos más emocionantes del mundo para realizar turismo de aventura. Bien conocida por su clima soleado, de cielos azules, con excelentes playas y la Gran Barrera de Coral, existen muchos lugares en los que los viajeros podrán observar y disfrutar de la naturaleza.

Australia tiene una fauna y flora única que incluye numerosas especies endémicas. Los marsupiales son los animales más característicos de Australia, entre los que se encuentra el Canguro, el koala, el ornitorrinco, el diablo de Tasmania y el Dingo. Aves como el emú y el casuario son también exclusivas. El continente cuenta, del mismo modo, con miles de especies de plantas que no han sido halladas en ningún otro lugar del planeta.

# AUSTRALIA DOWNUNDER TRIP

Consulta detalles  
y condiciones  
en la web



Grupo reducido mínimo de 6 personas

**desde 7.300 € / pax**

Suplemento individual a consultar

\* Vuelo internacional desde Madrid/ Barcelona  
no incluidos.



Términos y Condiciones

Se entiende por folleto informativo el documento al que se incorporan la descripción del viaje combinado contenida en el folleto que constituye el objeto del contrato de viaje combinado. Se considera usuario o cliente consumidor/ usuario/cliente, la persona física o jurídica que compre o se comprometa a comprar el viaje combinado. La información sobre el programa/oferta contenida en el folleto es vinculante para el organizador y el detallista La reserva de cualquiera de los viajes incluidos en este catálogo, supone la aceptación total de estas condiciones generales, que se consideran automáticamente incorporadas al contrato, sin que sea precisa su transcripción escrita en el mismo.

Marco legal aplicable al contrato de viaje combinado y aceptación de las Condiciones Generales.

- Legislación aplicable

Las materias no reguladas en estas condiciones generales se regirán por el reglamento de las agencias de viajes contenido en el Decreto catalán 168/94, de 30 de Mayo, de reglamentación de las agencias de viajes.

- Organización

La organización de este viaje combinado ha sido realizada por ECOWILDLIFE TRAVEL .GCMD-397

- Precio

El precio del Viaje Combinado incluye : El transporte y alojamiento , cuando dichos servicios estén incluidos en el programa contratado y con el régimen alimenticio que figura en el contrato o en la documentación que se entrega al consumidor en el momento de suscribirlo.

Las tasas o impuestos de los establecimientos hoteleros y los impuestos indirectos -Impuesto sobre el Valor Añadido (I.V.A.), Impuesto General Indirecto Canario (I.G.I.C.) en España u otros aplicables en los países de destino salvo que se indique lo contrario en el programa.

La asistencia técnica durante el viaje, cuando este servicio esté específicamente incluida en el programa contratado. Todos los demás servicios y complementos que se especifiquen concretamente en el programa contratado o que expresamente se haga constar en el contrato de viaje combinado así como los gastos de gestión

Los precios están calculados en base a cambios de 01 de Octubre de 2024 y serán revisados a la hora de emitir y formalizar el programa dependiendo de las fluctuaciones de cambio de precio en la fecha de hacer la reserva y emisión del programa. Será nula la revisión de precios al alza efectuada en los 10 días inmediatamente anteriores a la fecha de salida del viaje.

Los precios de vuelos de avión y sus tasas son a título orientativo y será revisados en el momento de hacer la reserva. Ecowildlife dispone de ciertos cupos limitados con las aerolíneas mencionados y garantiza dichas plazas por estricto orden de fecha de contratación. Al hacer la reserva avisará de la disponibilidad de dichas plazas.

- Exclusiones. El precio del Viaje Combinado no incluye:

Visados, tasas de aeropuerto, y/o tasas de entrada y salida, certificados de vacunación, “extras” tales como cafés, vinos, licores, aguas minerales, regímenes alimenticios especiales -ni siquiera en los supuestos de pensión completa o media pensión, salvo que expresamente se pacte en el contrato otra cosa-, lavado y planchado de ropa, servicios de hotel opcionales, y, en general, cualquier otro servicio que no figure expresamente en el apartado “El precio incluye” o no conste específicamente detallado en el programa, en el contrato o en la documentación que se entrega al consumidor al suscribirlo.

- Propinas

Dentro del precio del viaje combinado no están incluidos las propinas ni atenciones a guías, maleteros, portage u otros de destino.

- Forma de Pago. Inscripciones y reembolsos.

En el acto de la petición de reserva, el organizador requerirá una reserva igual al treinta por ciento del importe total del viaje, expidiendo el correspondiente recibo en el que se especifique, además del importe anticipado por el consumidor, el viaje combinado solicitado.

Desde ese instante el contrato de viaje combinado, así como las condiciones generales a las que se

adhiera, es de obligado cumplimiento para ambas partes. Si alguno de los servicios no pudiera ser confirmado, el organizador propondría una alternativa que podrá ser aceptada por parte del cliente. En caso de que el cliente la desestimase, ello comportará la íntegra devolución del importe abonado, igual al treinta por ciento del total del viaje combinado sin penalización alguna. El importe íntegro de los servicios aéreos será abonado al organizador con fecha anterior a la emisión de los billetes.

General

El organizador y detallista del viaje combinado responderán frente al consumidor, en función de las obligaciones que les correspondan por su ámbito respectivo de gestión del viaje combinado, del correcto cumplimiento de las obligaciones derivadas del contrato, con independencia de que éstas las deban ejecutar ellos mismos u otros prestadores de servicios, y sin perjuicio del derecho de los organizadores y detallistas a actuar contra dichos prestadores de servicios.

El organizador y detallista del viaje combinado responderán de los daños sufridos por el consumidor como consecuencia de la no ejecución o ejecución deficiente del contrato. Dicha responsabilidad cesará cuando concurra alguna de las siguientes circunstancias:

1. Que los defectos observados en la ejecución del contrato sean imputables al consumidor.

2. Que dichos defectos sean imputables a un tercero ajeno al suministro

de las prestaciones previstas en el contrato y revistan un carácter imprevisible o insuperable.

3. Que los defectos aludidos se deban a motivos de fuerza mayor, entendiéndose por tales aquellas circunstancias ajenas a quien las invoca, anormales e imprevisibles cuyas consecuencias no habrían podido evitarse, a pesar de haber actuado con la diligencia debida.

4. Que los defectos se deban a un acontecimiento que el detallista o, en su caso, el organizador, a pesar de haber puesto toda la diligencia necesaria, no podía prever ni superar.

En los anteriores supuestos, el organizador y el detallista serán responsables del pago al consumidor de la indemnización que, en su caso, corresponda por incumplimiento del contrato, que será del 5 % del precio total del viaje contratado, si el citado incumplimiento se produce entre los dos meses y quince días inmediatamente anteriores a la fecha prevista de realización de viaje; el 10 % si se produce entre los quince y tres días anteriores, y el 25 % en el supuesto de que el incumplimiento citado se produzca en las 48 horas anteriores.

No existirá obligación de indemnizar en el supuesto de falta de inscritos suficientes o en el caso de fuerza mayor -Límites del resarcimiento por daños.

En cuanto al límite del resarcimiento por los daños que resulten del incumplimiento o de la mala ejecución de las prestaciones incluidas en el viaje combinado, se estará a lo dispuesto en los Convenios Internacionales sobre la materia.

- Otras responsabilidades

Cuando la falta de conexión de los vuelos, aún a causa de cambios horarios de las compañías aéreas participantes, obligue a pernoctar o efectuar una larga espera, los gastos que se deriven de este hecho, tanto de alojamiento como de comidas y transportes serán por cuenta del transportista aéreo causante del overbooking, cancelación o retraso, en virtud de lo establecido en el reglamento CEE 261/04, por el que se establecen las reglas comunes sobre compensación y asistencia de los pasajeros aéreos en casos de denegación de embarque y de cancelación o gran retraso en los vuelos.

El usuario ha sido informado de las peculiares características de los viajes alternativos de ECOWILDLIFE TRAVEL, especialmente de las circunstancias climatológicas del país de destino, de las limitaciones de los profesionales locales y de la falta de equiparación de la infraestructura viaria, aérea y hotelera del lugar con el estándar convencional de los países occidentales. El usuario también acepta el cambio de establecimiento hotelero que se produzca in situ siempre que el disfrutado tenga una categoría o características iguales o superiores al fijado en el itinerario inicial. Ecowildlife Travel organiza viajes de naturaleza que pueden sufrir cambios debido a circunstancias de la misma no siendo responsabilidad de Ecowildlife los cambios del programa.

La vigencia del catálogo será del 01 de Octubre del 2024 al 31 de Diciembre del 2025.

Edición publicada el 15 de Noviembre de 2024

Más Información sobre todas nuestras Expediciones y Viajes en: [www.ecowildlife.es](http://www.ecowildlife.es)

La Organización Técnica de las expediciones de este folleto són operadas por: GCM-397. TODAS LAS FOTOS QUE APARECEN EN ESTE CATÁLOGO TIENEN COPYRIGHT



*Este catálogo es un producto*



**[www.ecowildlife.es](http://www.ecowildlife.es)**



**Miembros de:**

