



Una mezcla perfecta de naturaleza y cultura y templos, de paisajes y rituales sagrados. Magníficos días para quedar absolutamente seducido por todo lo que representa India. Un viaje al Triángulo de la India, donde sus colores formaran parte de nuestro viaje, los rojos de Jaipur, el blanco impoluto de Agra, los verdes de las avenidas de Delhi. Y con su colores, también sus gentes, modernas y atrevidas en la capital, joviales y alegres en Jaipur, los enamorados del poema de amor del Taj Majal y los religiosos punjabies con una cultura ancestral que los hizo temibles y admirados. Y en el tránsito, las sonrisas y agradecimientos de un pueblo amistoso.

Seremos privilegiados testigos de sus rituales, sus religiones, sus celebraciones y leyendas, envueltas en una variedad única de colores, olores y sabores. Entre saris, especias descubriremos el día a día del segundo país más poblado de la Tierra. Bienvenidos a la espiritualidad de la India.

INDIA

Tigres y Leyendas

11 Días / 9 Noches

INDIA – “Tigres y Leyendas”

ITINERARIO

DELHI– JAIPUR– JHALANA – PN RANTHAMBORE – AGRA – KHAJURAHO – PN
PANNA –DELHI

11 Días – 9 Noches

Día 1 – 26 de Diciembre

SALIDA DE ESPAÑA

Salida de Madrid/Barcelona destino Delhi con la compañía Finnair.



AY 1654

Lun, 26DEC

BCN - HEL

10:50 - 15:40

03:50 h



AY 121

Lun, 26DEC

HEL - DEL

18:35 - 06:25 +1

08:20 h

Noche a bordo

Día 2 – 27 de Diciembre

LLEGADA A DELHI

A su llegada a Delhi, recogida por nuestros representantes saldremos a hacer City Tour por Delhi.



Visitaremos monumentos como la mezquita universal **Jama Masjid**, la **Puerta de la India** y la legendaria y bulliciosa calle **ChandniChowk** (la calle de la plata). También el **Palacio Presidencial** y el Santuario **BanglaSahibGurudwara**



Alojamiento en hotel de Delhi –**Radisson Blu Dwarka (5*)** (o similar)



Tras el desayuno, salida por carretera a Jaipur.

A la llegada a Jaipur visitaremos el **Fuerte Amber**. Una vez dentro, recorreremos las dependencias del **Palacio Jagmandir**, **Jaimahal** y el **Templo Kali** con sus jardines.

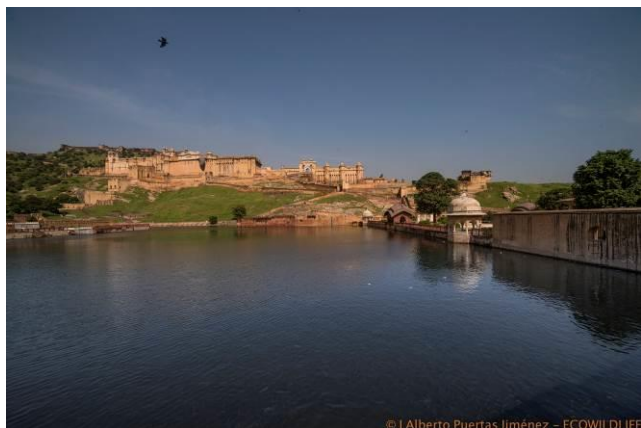

*El **Fuerte Amber**, con vistas al lago Maatha, tiene reputación de haber sido el tesoro de los dirigentes Kacchwaha. Su construcción fue iniciada por Man Singh I en 1592 y completada por su descendiente Jai Singh I. Sus formidables exteriores esconden un paraíso interno donde una hermosa fusión entre el estilo mogólico e hindú halla su máxima expresión. A los pies de la colina podrán montar en su equipado elefante para empezar el lento pero estable ascenso hacia la puerta principal, haciendo su entrada al más puro estilo de los tiempos honorables. El fuerte, acabado a principios del siglo XVIII, requirió 100 años para su construcción y hoy en día, aunque abandonado, ofrece una fascinante visión del estilo de vida que rige en las familias mogolas.*

Alojamiento en hotel de Jaipur –**Golden Tulip (5*) (o similar)**

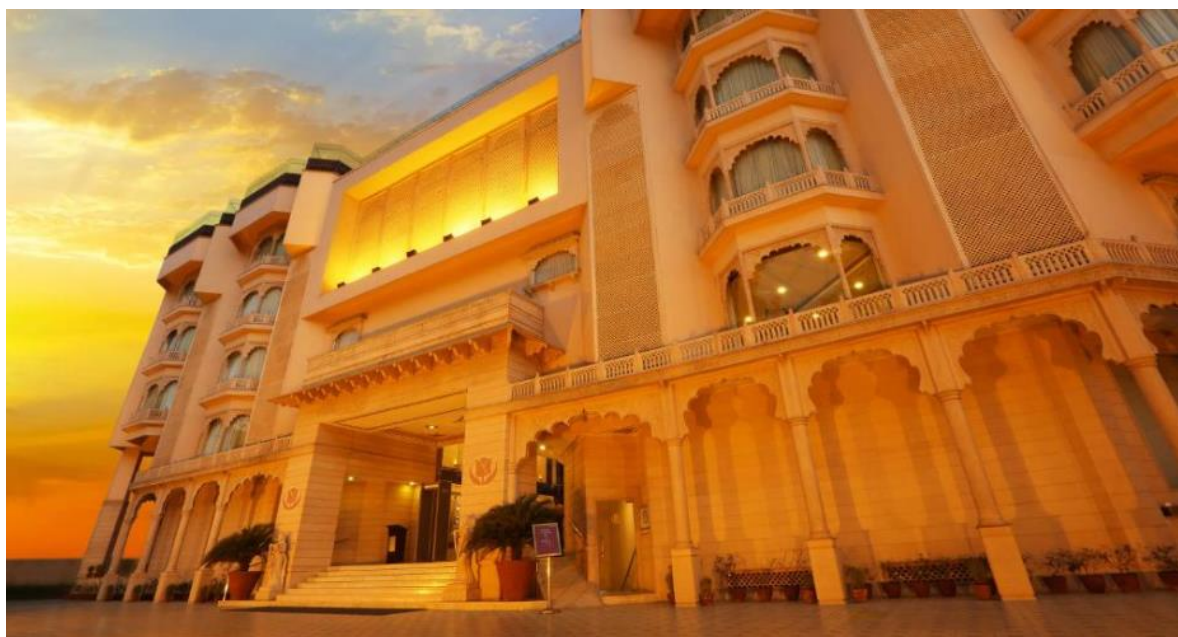

Día 4 - 29 de Diciembre

JAIPUR

Saldremos temprano por la mañana para hacer un safari por Jhalana.



El Bosque de Jhalana, a tan solo 20 minutos del centro de la ciudad, se extiende este bosque protegido con las más alta densidad de leopardos de toda la India. El bosque se extiende por un área de 21 km cuadrados, bosque seco con pozos de agua donde se concentra la vida salvaje en esta época del año a beber y es allá donde acudiremos en busca del leopardo.

Volveremos al hotel para almorzar y por la tarde seguiremos rastreando el bosque.

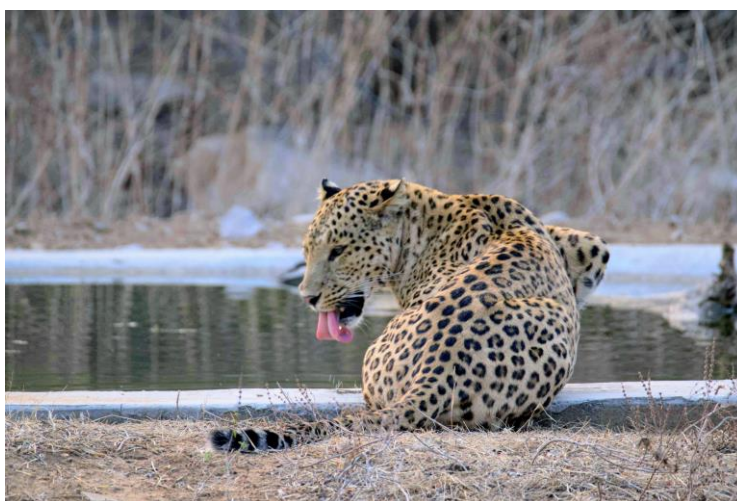

Alojamiento en hotel de Jaipur – **Golden Tulip (5*) (o similar)**

Salida por carretera hacia el **PN Ranthambore** (4 h.), uno de los Parques Nacionales más grandes y más reconocidos en el norte de la India. Famoso y deseado por sus tigres, es uno de los mejores lugares en la India para ver a los majestuosos depredadores en su hábitat natural. Los tigres pueden verse con relativa facilidad incluso durante el día, ocupados en la búsqueda de caza o cuidando de sus pequeños.



Esta tarde haremos una primera salida al parque nacional para la posibilidad de tener el encuentro con el tigre de bengala.

Alojamiento en **Ranthambore Tiger Den Resort o similar**.



Día 6 - 31 de Diciembre

PN RANTHAMBORE

Hoy realizaremos dos salidas en **safari a primera hora de la mañana y por la tarde en el Parque Nacional Ranthambore.**

Esta es una lista de alguna de la fauna que puede encontrarse en el parque: tigres, leopardos, hienas, ciervos sambar, monos, chacales, gatos de la jungla, osos, antílopes, zorros voladores, puercoespines, cocodrilos, cobras, camaleones y muchos más. Ranthambore también fue declarado como Patrimonio de la Humanidad debido a las ruinas arqueológicas que salpican el parque. Sin duda, una visita al Parque Nacional de Ranthambore es una delicia para los amantes de la naturaleza con mayúsculas.

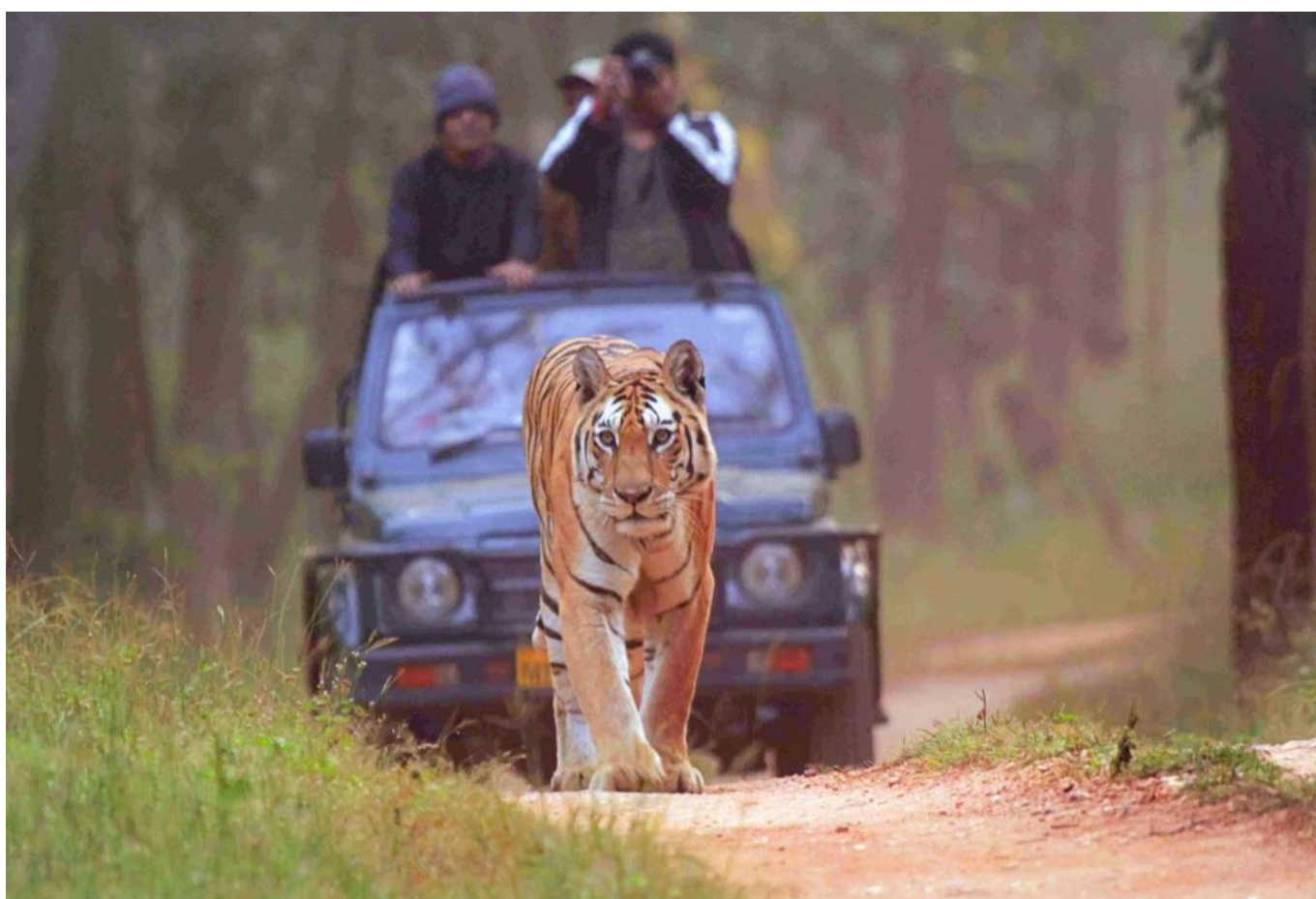

Alojamiento en el **Hotel Ranthambore Tiger Den Resort o similar**

Día 7 – 1 de Enero

PN. RANTHAMBORE – AGRA

Tras el desayuno, salida por carretera hacia Agra, donde llegaremos al mediodía.

Por la tarde visita del Taj Mahal.



***Taj Mahal**, no es solo una de las maravillas del mundo moderno, es mucho más. Este complejo de edificios construido entre 1631 y 1654 en la ciudad de Agra (India) por un emperador como mausoleo para su esposa favorita, encierra detrás todo un monumento a una historia de amor.*

El príncipe Shahbuddin Mohammed tuvo una de las mejores educaciones de la época y a pesar de la riqueza ilimitada de su familia nunca mostró interés por los lujos ni la riqueza. Un día el príncipe se enamoró en un bazar de la princesa Arjumand, de sólo 15 años, hija del Primer Ministro de la Corte. El príncipe, impresionado por su belleza, preguntó el precio del collar de cristal que ella se estaba probando. Le respondieron que no era de cristal sino de diamantes y que valía 10.000 rupias. El príncipe pagó sin dudarlo y así conquistó de inmediato el corazón de la princesa.



Después de la visita de este impresionante palacio, traslado al hotel para descansar.

Alojamiento hotel en Agra- **Clarks Shiraz Agra (5*) (o similar)**

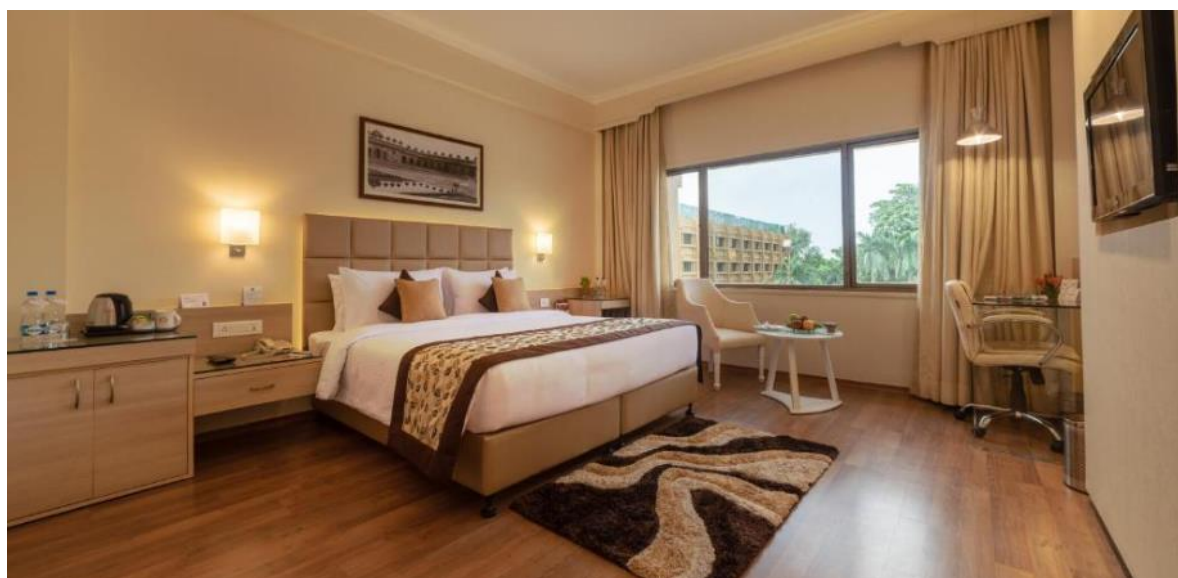

Por la mañana después del desayuno tomamos el tren hacia estación de Jhansi y luego traslado por carretera hacia Khajuraho.

Por la tarde, saldremos para conocer sus templos.

El templo más importante es el llamado **Kandariya Mahadeo**, dedicado a Lord Shiva, es uno de los más imponentes por su tamaño. Visitarán el templo jainista ChaunsatYogini, dedicado a los 64 Yoginis o seguidores del Dios Kali. Este templo se encuentra separado de los demás. También conocerán el templo Bharatji y su hermosa escultura dedicada al Dios Vishnu con 11 cabezas.



Alojamiento hotel en Khajuraho- **Ramada by Wyndham (5*) (o similar)**



Día entero en safari de mañana y tarde para buscar el tigre en el Parque Nacional Panna.



*El **PN Panna** es una reserva natural dentro del proyecto Project Tiger. Panna recibió el Premio de Excelencia en 2007 como el parque nacional mejor mantenido de la India por el Ministerio de Turismo de la India. Sin embargo la población de tigres del parque no se ha estabilizado hasta recientemente. Fue declarada reserva de la biosfera el 25 de agosto de 2011.*



Tras el safari de tarde, regreso al hotel de Khajuraho

Alojamiento hotel en Khajuraho- **Ramada by Wyndham (5*) (o similar)**

Día 10 – 4 de Enero	KHAJURAHO – DELHI
----------------------------	--------------------------

Desayuno en el hotel y traslado a Delhi.

A la llegada, traslado al hotel para descansar y resto del tiempo libre para hacer las últimas compras.





Alojamiento en hotel de Delhi – **Radisson Blu Dwarka (5*)** (o similar)

Día 11 – 5 de Enero

DELHI – REGRESO A ESPAÑA

Desayuno en el Hotel.

A la hora convenida, recogida en el Hotel y traslado al aeropuerto para tomar vuelo de regreso a España

	AY 122	Jue, 05JAN	DEL - HEL	08:10 - 13:45	09:05 h
	AY 1653	Jue, 05JAN	HEL - BCN	17:05 - 20:05	04:00 h

P.V.P.

Precio (Hoteles 5*) GRUPO 5/6 PLAZAS

2.290 €/pax

En habitación doble compartida

Suplemento Individual 560 €

Suplemento Media Pensión 250 €/pax

Vuelos internacionales con la compañía Finnair desde Barcelona por 895€ + 80€ de tasas (aprox. – se cotizará en el momento de la reserva)



SALIDA GUIADA POR EL NATURALISTA JOSE CARLOS DE LA FUENTE

José Carlos es un apasionado de la naturaleza, que vive por y para ella y un gran rastreador. Ha desarrollado su actividad como naturalista, desde la investigación de campo la divulgación y la protección activa. Colabora con las publicaciones Quercus y Muy interesante.

EL PRECIO INCLUYE

- ✓ 9 Noches de alojamiento en habitación doble en los hoteles mencionados (o similares) con desayuno.
- ✓ 2 safaris en Jhalana
- ✓ 2 safaris en Panna
- ✓ 3 safaris en Ranthambore
- ✓ Todas las visitas y traslados en vehículos con aire acondicionado.
- ✓ Billete de tren Agra - Khajuraho
- ✓ Guías locales de habla hispana durante todas las visitas.
- ✓ Asistencia de un representante nuestro en el aeropuerto a la llegada y salida de los clientes.
- ✓ Guía acompañante desde España
- ✓ Seguro básico de viaje

EL PRECIO NO INCLUYE

- ✓ Vuelos internacionales
- ✓ Comidas y cenas no mencionadas como incluidas
- ✓ Visado
- ✓ Entradas para cámaras o video cámaras en algunos monumentos.
- ✓ Propinas para los guías locales y chóferes.
- ✓ Gastos de naturaleza personal, teléfono, facturas médicas, etc.
- ✓ Ningún otro servicio no mencionado en las inclusiones

A TENER EN CUENTA

- *El Taj Mahal está cerrado al público todos los viernes del año.*
- *El Fuerte Rojo de Delhi está cerrado al público todos los lunes.*
- *El Templo de Swaminarayan Akshardham está cerrado al público los lunes*
- *El Hawa Mahal en Jaipur está cerrado al público los viernes*
- *Kingdom of Dreams está cerrado al público los lunes*
- *El paseo en barca por el Ganges puede cancelarse debido a crecida del río*

- *Los hoteles indicados son a título informativo. En caso de no disponibilidad se confirmarán otros de la misma categoría.*
- *La catalogación hotelera se basa en la normativa de India.*
- *El check-in es a las 14.00 hrs. y el check-out a las 12.00 hrs. en todos los hoteles*
- *Los precios están calculados en base a las tarifas y sus condiciones actualmente en vigor.*
- *Cualquier cambio en las tarifas, introducción de nuevos impuestos o service charge o fluctuaciones de moneda pueden variar nuestras cotizaciones.*
- *Los traslados de entrada y salida podrán ser con representante de habla inglesa.*
- *Como norma de la Sociedad Internacional de Ecoturismo a la que pertenecemos, no podemos ofrecer directamente el servicio de subir al fuerte Amber en elefante. Ecowildlife lo realiza en jeeps. No obstante acompañamos a aquellos clientes que deseen hacerlo por su cuenta. Si informamos que hay un número limitado de elefantes con licencia en el Fuerte Amber y por la nueva normativa en vigor, un elefante solo puede realizar 4 rotaciones cada mañana y llevar solo 2 pasajeros (hasta hace poco, llevaban 4). Eso significa que los clientes que quieran hacerlo deberán madrugar para llegar pronto y guardar colas ya que no se pueden reservar los elefantes. En caso de que estos horarios no cuadren con los del grupo deberán realizar este tour por su cuenta.*
- *En caso de extravío o demora de las maletas, se ha de ir al aeropuerto a recuperarlas y pasar por la aduana (no es como en Europa que la compañía aérea se lo entrega al pasajero en su hotel / domicilio). La recuperación del equipaje desviado no está incluida en el precio de los tours. El precio de este servicio en India es de 40 \$. A este costo se añadirá el importe correspondiente si se ha de enviar el equipaje fuera de la ciudad de la recogida, mediante una factura / recibo oficial para que el pasajero pueda recuperar dicha cantidad a su regreso, bien con la compañía aérea o compañía de seguros.*
- *Cualquier servicio adicional durante el viaje debe ser pagado por el cliente.*

*** IMPORTANTE:

- *El tiempo indicado en los desplazamientos es aproximado y se ha calculado en base al estado de las carreteras y por experiencias anteriores de los conductores. En ningún momento podemos garantizar el cumplimiento de estos tiempos de conducción.*