



ISLANDIA  
GLACIARES, VOLCANES Y PAISAJES INFINITOS

10 al 17 de AGOSTO 2026





*Viaje inolvidable a uno de los países más sorprendentes por su cantidad y fuerte contraste de sus paisajes. Este recorrido por los parques nacionales del sur de la isla, nos llevará a conocer una representación de los mejores paisajes del país. Una isla donde la NATURALEZA se escribe con mayúsculas. Una naturaleza modelada a base de hielo, agua y fuego y donde, en un palmo de terreno, se alternan los glaciares, caudalosas cascadas, volcanes y géiseres bajo la mágica atmósfera de esta tierra vikinga.*

*Completan la lista de encantos naturales sus ballenas y las numerosas aves marinas que habitan sus costas. Un viaje cautivador y sorprendente a un país único.*

## **“Glaciares, volcanes y paisajes”**

### **ISLANDIA**

#### **7 Días/6 noches**

*Los Mejores Paisajes de ISLANDIA***ITINERARIO**

REYKJAVIK – PENINS. REYKJANES -- VÍK – JOKULSARLON / P.N.  
VATNAJOKUL – P.N. SKAFTAFELL -- CÍRCULO DORADO  
7 Días/6 noches

**10 AGOSTO****SALIDA**

Salida del vuelo directo internacional BCN a Islandia. Recepción en el aeropuerto y traslado al alojamiento en Keflavik

**Barcelona BCN****22:40**

4h 40m

**KEF Reikiavik****01:20 +1**

Alojamiento PARK INN RADISSON 4\* O SIMILAR

**12 de AGOSTO****CÍRCULO DORADO (GULLFOSS -GEYSIR)**

Después del desayuno saldremos hacia el Círculo dorado en Islandia.

- Donde la tierra se abre y el agua habla: un viaje por el Círculo Dorado

Todo comienza en el lugar donde el continente se parte en dos. La Cascada Öxarárfoss, escondida entre las grietas de Almannagjá, no ruge: susurra. El agua cae con elegancia sobre rocas volcánicas, como si respetara el peso de la historia que la rodea. Aquí, en el Parque Nacional de Þingvellir, Islandia fundó su parlamento en el año 930. Y aquí, la tierra recuerda que está viva, que respira, que se mueve.

El camino continúa por carreteras que parecen trazadas por el viento. A lo lejos, el vapor comienza a elevarse como señales de humo. En el valle de Haukadalur, el suelo se agita. Strokkur, el géiser más activo de la zona, lanza al cielo su columna de agua hirviendo cada pocos minutos, como si quisiera saludar al sol. El aire huele a azufre y a promesa. Geysir, el anciano dormido que dio nombre a todos los géiseres del mundo, observa en silencio.



Y entonces, el estruendo. Gullfoss, la “cascada dorada”, no cae: se desploma. El río Hvítá se precipita en dos niveles hacia una grieta profunda, creando una nube de vapor que se eleva como un canto de sirena. El agua, blanca y furiosa, parece querer escapar de sí misma. Es un espectáculo que no se mira, se siente. Gullfoss no es paisaje: es presencia.

Pero el viaje no termina en el vértigo. En el pequeño pueblo de Flúðir, las aguas se calman. Secret Lagoon, la piscina geotermal más antigua de Islandia, espera como un abrazo tibio.

Rodeada de vapor y silencio, sus aguas invitan al cuerpo a rendirse, a flotar, a olvidar. Pequeños géiseres burbujan alrededor como guardianes discretos. Aquí, el tiempo se disuelve. (no incluido, 25€)



El Círculo Dorado no es solo una ruta. Es un diálogo entre tierra y agua, entre historia y presente. Es un recordatorio de que Islandia no se visita: se escucha.



Alojamiento Blue Hotel Fagrilundur 3\* o similar

Desayuno y traslado por carretera hacia la Península de Snafellness.

- Islandia en tres latidos: del viento al silencio

Desde las afueras de Keflavík comenzamos un recorrido que no se mide en kilómetros, sino en sorpresas. La carretera se estira como una cinta de lava domesticada, bordeando fiordos y campos de musgo que parecen respirar bajo la niebla. El destino: la península de Snæfellsnes, ese fragmento de Islandia donde la geografía se vuelve poesía.

Kirkjufell aparece sin anuncio, como si emergiera de un sueño vikingo. Su forma cónica, perfecta, se alza junto a una cascada que murmura historias antiguas. No hay necesidad de palabras: el paisaje habla en silencio, y uno escucha. La montaña, reflejada en sus propias aguas, parece observar al viajero con la paciencia de quien ha visto pasar siglos.



Más adelante, la costa se vuelve dorada en Itri Tunga. Aquí, las focas toman el sol sobre rocas negras, indiferentes al paso humano. El mar humedece la arena con cariño. Es un rincón donde el tiempo se detiene, donde el aire salado y el canto de las aves componen una sinfonía mínima.



Arnarstapi, en cambio, es un diálogo entre piedra y viento. Los acantilados recortan el horizonte con dramatismo, y el arco de Gatklettur se abre como una puerta hacia lo desconocido. Las casas del pueblo, pequeñas y blancas, parecen resistir al clima con dignidad. Aquí, el alma islandesa se revela en su forma más pura: austera, bella, indomable.

La ruta continúa hacia el sur, dejando atrás volcanes dormidos y glaciares que vigilan desde lo alto. El paisaje cambia, pero no pierde su magia. Finalmente, en Reykholt, el Blue Hotel Fagrilundur recibe al viajero con la calidez de la madera y el silencio del campo. Es el lugar perfecto para cerrar el círculo —no solo el geográfico, sino el emocional— de una jornada que no fue solo un recorrido, sino una revelación.

Hoy, es el gran día para la observación de uno de los fenómenos más increíbles de la naturaleza, el ECLIPSE TOTAL DE SOL.



El eclipse solar total del 12 de agosto de 2026 será un eclipse solar total. Durante un eclipse solar total, la Luna se interpone entre la Tierra y el Sol, ocultándolo por completo. El eclipse pasará sobre el océano Ártico, Groenlandia, Islandia, el océano Atlántico, Portugal y el norte de España. Los eclipses solares son uno de los espectáculos más impresionantes que la humanidad conoce. Durante un eclipse solar total, los científicos observan una parte de la atmósfera exterior del Sol, llamada corona, que es demasiado tenue para ser vista a menos que la deslumbrante luz del Sol esté bloqueada. Los científicos de NSO estudian los eclipses solares totales para realizar nuevos descubrimientos y profundizar su comprensión de la corona solar y su interacción con la Tierra.

*Eclipse solar fotografiado por Ecowildlife  
Travel en Abril de 2.023 en Dallas.*

En la península de Rejiaknes en el oeste de Islandia será un eclipse total, 100%, observable entre las 16:42 y las 18:49 horas, lo veremos desde Hveragerði.

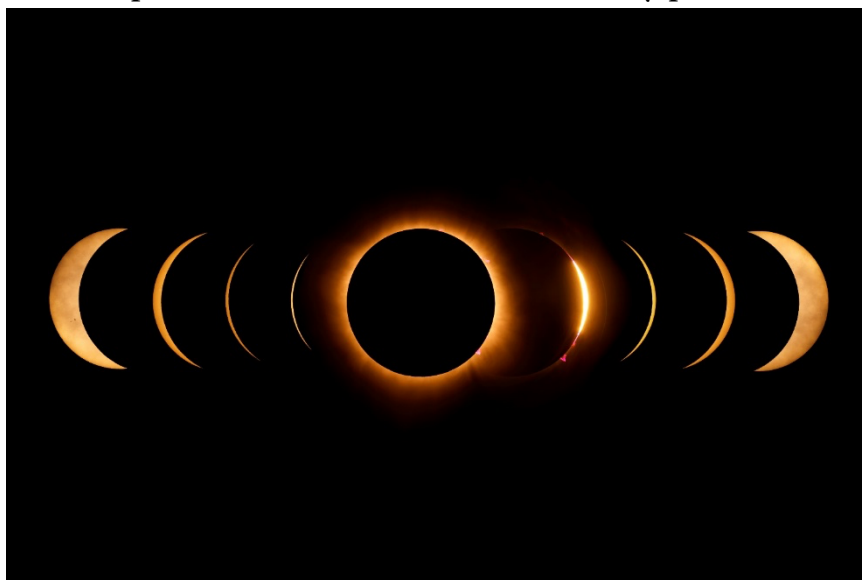



Mapa de donde será posible ver el eclipse solar total en 12 agosto de 2026

### 12 de agosto de 2026 – Eclipse solar total – Islandia

**Alojamiento  
en Hotel**

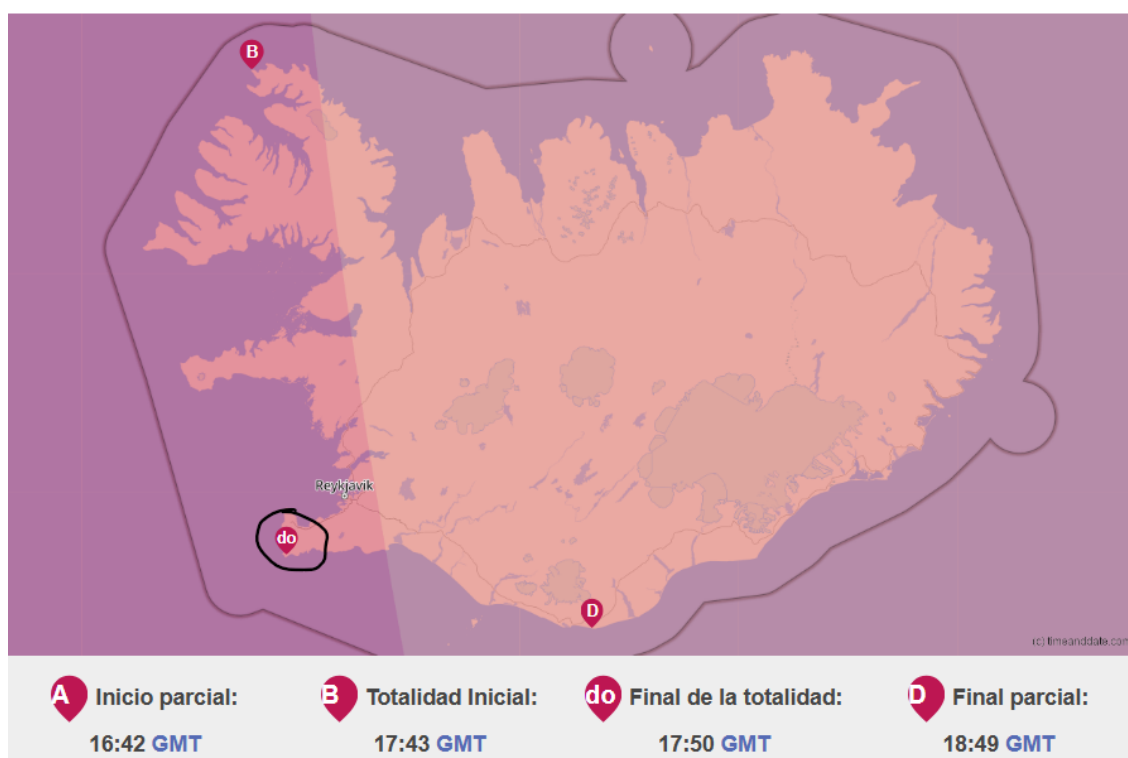

**FRAGILUNDUR 3\* o similar**

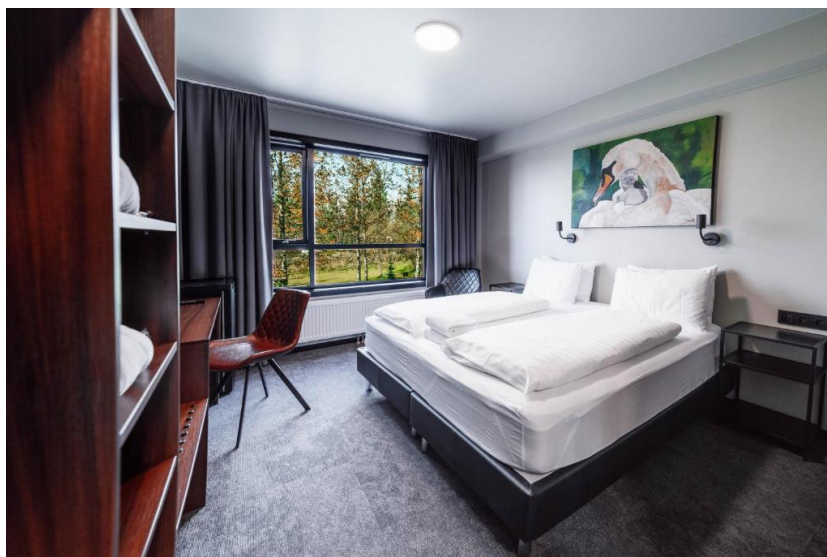

13 AGOSTO

CIRCULO DORADO-VIK

Tras el desayuno, partiremos hacia el sur.

- Del vapor al abismo: un viaje hacia el sur de Islandia

El Círculo Dorado se despide con el murmullo de Gullfoss aún resonando en los oídos y el vapor de Strokkur flotando en la memoria. Desde allí, la carretera se desliza hacia el sur como una promesa de descubrimiento. El paisaje cambia, pero no pierde su carácter de otro mundo: campos de lava cubiertos de musgo, cielos que se abren y cierran como párpados, y una luz que parece venir desde dentro de la tierra.

La primera parada es Seljalandsfoss, una cascada que no solo se contempla, sino que se atraviesa. El sendero que la rodea permite caminar detrás de su velo de agua, como si uno pudiera entrar en el secreto de la caída. El rugido del agua se mezcla con el susurro del viento, y cada gota que salpica parece bendecir al viajero.

Un poco más adelante, Skógafoss se impone con su fuerza vertical. Aquí, el agua no danza: se desploma. La cortina líquida cae desde más de 60 metros, y el arcoíris que suele coronarla no es un adorno, sino una declaración. Subir los escalones que bordean la cascada es como ascender a un altar natural, donde el río Skóga se convierte en un hilo de plata entre verdes colinas.





La ruta continúa hacia Dyrhólaey, un promontorio que se alza sobre el mar con la solemnidad de un vigía. Desde lo alto, se contempla el arco de piedra que da nombre al lugar, esculpido por siglos de embates oceánicos. Las olas rompen abajo con furia, mientras los frailecillos revolotean en verano como notas alegres en una sinfonía de viento y sal. Es un lugar donde el horizonte se vuelve infinito y el alma se expande.

Finalmente, el viaje desemboca en Vík, el pueblo más meridional de Islandia, abrazado por montañas y por la famosa playa de arena negra de Reynisfjara. Las columnas de basalto que emergen del mar — los Reynisdrangar— parecen gigantes petrificados, testigos de leyendas que aún flotan en el aire. El contraste entre la espuma blanca y la arena oscura es una metáfora perfecta de Islandia: tierra de extremos, de belleza indómita, de silencios que hablan.



Este recorrido desde el corazón geotermal del país hasta su costa más dramática no es solo una ruta: es una transformación. Cada parada es una página, cada paisaje una emoción. Y al llegar a Vík, uno no solo ha viajado por Islandia: ha viajado dentro de ella.

Es también la jornada donde podremos ver la devastación y el “sandur” que se creó tras la erupción en 2010 del volcán Eyjafjallajökull que estallo en las laderas del parque.



Alojamiento en VIK hotel Kría 3\*

## 14 AGOSTO

- Entre lava y hielo: un viaje por el sur profundo de Islandia

La mañana comienza, tras el desayuno, en Vík, donde la arena negra de Reynisfjara aún guarda el eco de las olas nocturnas. El pueblo, pequeño y encajado entre montañas, parece una postal detenida en el tiempo. Al partir, el paisaje se abre como un libro de mitología: campos de lava cubiertos de musgo, colinas suaves y cielos que cambian de humor con cada curva de la carretera.

La ruta hacia el este lleva al viajero por el desierto verde de Eldhraun, una inmensa llanura de lava que brotó del volcán Laki en 1783 y que hoy parece un jardín encantado. Justo después, aparece Kirkjubæjarklaustur, un pueblo diminuto con nombre de leyenda. Aquí, la historia se mezcla con la naturaleza: monjas medievales, bosques plantados por granjeros, y un aire que huele a tierra húmeda y a silencio.



Pero el verdadero tesoro está escondido en las afueras: el cañón de Fjaðrárgljúfur. Tallado por milenios de agua glaciara, este desfiladero verde se extiende como una herida hermosa en el paisaje. El río Fjaðrá serpentea entre paredes de roca cubiertas de vegetación, y los miradores ofrecen vistas que parecen sacadas de un cuento nórdico. Aquí, el tiempo se detiene, y uno se convierte en espectador de la geología en movimiento.

Más adelante, el camino se aproxima al Parque Nacional de Skaftafell, donde el glaciar Vatnajökull comienza a mostrar sus lenguas heladas. El contraste entre el hielo y la lava, entre el blanco puro y el verde musgoso, es tan dramático como sereno. Las rutas de senderismo invitan a explorar cascadas como Svartifoss, con sus columnas de basalto, o a caminar hasta los pies del glaciar, donde el frío parece hablar.



Podremos hacer dos senderos por el parque nacional de SKATAFELL, la joya de los parques nacionales de Islandia. Son senderos accesibles y aptos para todos. La naturaleza modifica, inventa y se autodestruye en este espacio inmenso. Una especie de laboratorio de la tierra donde el hielo, el agua, los vientos y la fuerza magmática se entrecuchan y luchan para predominar las unas sobre las otras. Paraíso para los fotógrafos, para los amantes de los recorridos por la naturaleza y los montañeros. La multiplicidad de paisajes, las modificaciones que la luz y la meteorología, provocan cambios increíbles que sólo se pueden observar por momentos. Las montañas, las llanuras, los glaciares, las morrenas, los lagos, los volcanes son un conjunto diverso y mágico que se puede disfrutar durante días.



El primero de los senderos nos llevará hasta la cascada de Svartifoss. La Cascada Svartifoss recibe el sobrenombre de Cascada Negra por el color de las columnas de basalto de origen volcánico que la rodean. Estas columnas hexagonales se formaron al cristalizarse la lava de forma muy lenta.

Esta cascada es una de las más conocidas del país y su peculiar fisonomía ha inspirado a muchos arquitectos en el diseño de edificios.



Luego haremos otro sendero a la base del glaciar de Skatafell. Una caminata de una hora y media y un final espectacular delante del mismo glaciar que, desgraciadamente, se viene retirando debido al cambio climático.

Y cuando el día empieza a declinar, el viaje encuentra su descanso en el Fosshótel Núpar, rodeado de campos de lava y con vistas al Vatnajökull. Este hotel moderno y acogedor ofrece no solo comodidad, sino una última contemplación del paisaje: desde sus ventanas, el viajero puede ver cómo el sol se despidе detrás de las montañas, mientras el silencio se instala como un huésped más.

**lojamiento en Kalkafell Foss Hotel Nupar 3\***

**15 AGOSTO****P.N. VATNAJOKULL**

Hoy, después del desayuno, nos moveremos entre paisajes de nieve y hielo. Un contraste absoluto con lo vivido hasta ahora. Comenzaremos por la visita a la espectacular laguna glaciar de Jökulsárlón donde se puede hacer un paseo en barco anfíbio entre icebergs (opcional). Con suerte se puede avistar alguna foca entre el hielo. Inolvidable!! Es hora de conocer el glaciar que alimenta la laguna y que es ni más ni menos el mayor glaciar de Europa Parque nacional Vatnajökull.



## Alojamiento en Fosshotel Vatnajökull 3\*

16 AGOSTO

PARQUE NACIONAL VATNAJÖKULL- REKIAVIK

Después del desayuno comenzaremos nuestro regreso hasta Rekjavik, donde llegaremos a las primeras horas de la tarde para disfrutar de esta cosmopolita y atrayente ciudad.

## Alojamiento en el Foss Hotel Rekjavik 3\*

Ya en Rekjavik y tras el check in en el Hotel, nos acercaremos a la historia y la cultura de la capital islandesa.

- Recorrido a pie por Reikiavik: del Sol al corazón de la ciudad

Comenzaremos nuestro paseo en el Guerrero del Sol (*Sólfar*), una escultura de acero inoxidable que representa un barco vikingo navegando hacia lo desconocido. Situada junto al paseo marítimo, con vistas a la bahía de Faxaflói y al monte Esja, esta obra de Jón Gunnar Árnason no solo es un homenaje al pasado explorador de Islandia, sino también una invitación al viaje interior. La luz juega con sus formas, y el viento parece contar historias antiguas.

Desde allí, camina hacia el centro por calles tranquilas hasta llegar a la imponente

Hallgrímskirkja, la iglesia más alta del país y uno de sus símbolos

arquitectónicos más reconocibles.

Inspirada en las columnas de basalto que se encuentran en la naturaleza

islandesa, su fachada se eleva como un canto vertical al paisaje.



Puedes subir a su torre para obtener una vista panorámica de los tejados coloridos de Reikiavik y el horizonte volcánico que lo rodea.

Tras contemplar la ciudad desde las alturas, desciende hacia Laugavegur, la arteria comercial principal. Esta calle vibra con vida local: tiendas de diseño islandés, librerías con encanto, cafés que huelen a canela y galerías que exponen arte contemporáneo. Aquí se mezcla lo tradicional con lo moderno, lo cotidiano con lo creativo. Es el lugar perfecto para observar, conversar, comprar un recuerdo o simplemente dejarse llevar por el ritmo pausado de la ciudad.



Este recorrido a pie no solo conecta tres puntos icónicos, sino que te permite sentir Reikiavik en su esencia: abierta, serena y profundamente humana.

**17 AGOSTO****REIKJAVIK**

Tras el desayuno, tiempo libre en Reikiavik y luego no moveremos para el regreso al aeropuerto

**Reikiavik** KEFBCN **Barcelona****15:20**

4h 20m

**21:40**

---

**PVP**

---

**Grupo 8 pax**

**4.190€/pax+ vuelos**

**Vuelos internacionales desde BCN: desde 650 A recotizar en el momento de la reserva.**

**OPCIONAL:**

**Baño Termal en el Secret Lagoon 30€ , niños menores de 14 años, 3€ (a pagar en destino)**

**Salida en busca de ballenas 100€ adultos- Niños menos 11 años 50€ ( a pagar en destino)**

**Navegación en zodiac por el glaciar 85€. Niños menos 10 años 50€ ( a pagar en destino)**

---

**INCLUIDO EN EL PRECIO**

---

- Asistencia por nuestro personal en todas las llegadas y salidas en Aeropuerto, hoteles, estaciones de trenes, etc...
- Guía-FOTÓGRAFO acompañando al grupo
- Traslados desde por carretera en furgonetas, visitas guiadas y excursiones mencionadas en el programa.
- Alojamiento por un total de 7 noches en régimen habitación doble y desayuno
- Todas las tasas aplicables en hoteles y por transportes
- Tasas del gobierno por el Servicio y tasas Eco de entradas a espacios naturales
- Guía para las actividades de naturaleza y de observación de ECLIPSE
- Seguro básico de viaje

---

**EXCLUIDO EN EL PRECIO**

---

- Vuelos internacionales.
- Visitas y excursiones opcionales y cualquier otro servicio no especificado en el programa o en el apartado anterior.
- Almuerzos. Coste a una media de 30 €
- Cenas a una media de 40 €
- Propinas a guías y choferes
- Bebidas.
- Gastos de naturaleza personal, teléfono, comidas y bebidas fuera de las establecidas en el programa.