



# CANADÁ

## EXPEDICIÓN HEILTSUK



Centre d'estudi i divulgació del Llop  
**SIGNATUS**  
[www.signatus.cat](http://www.signatus.cat)



**ECOWILDLIFE**  
TRAVEL

**ITINERARIO****SALIDA:**  
**15 de Septiembre****VANCOUVER – COLUMBIA BRITANICA – VANCOUVER****13 Días – 12 Noches****Día 1 - 15 Septiembre****BARCELONA- VANCOUVER**

Salida con destino Vancouver. A la llegada, traslado al hotel y check-in.

	AC 6805 (por LX) Vie, 15SEP	BCN - ZRH	06:05 - 07:45	01:40 h
	AC 883 Vie, 15SEP	ZRH - YVR	10:15 - 11:40	10:25 h

Alojamiento: Days Inn Wyndham Vancouver Airport

**Día 2 - 16 Septiembre****VANCOUVER-SHEARWATER**

Tras el desayuno nos trasladaremos al aeropuerto para coger un vuelo interno a la zona de la Columbia Británica donde prospectaremos durante los siguientes días de la expedición.

Llegada al aeropuerto y aproximación en taxi al destino donde aprovecharemos para aprovisionarnos comprando la comida y el material que nos haga falta para los próximos días de campamento.

Alojamiento en cabaña de madera



**Día 3 -4 17 y 18 de Septiembre**

**BELLA – ISLA DE ARENA**

Estos dos días desde la cabaña haremos salidas de campo para con la finalidad de observar al lobo de costa.



La expedición nos permitirá hacer una aproximación al pueblo Heiltsuk, habitantes de estas tierras desde tiempos inmemoriales.

Dos días enteros dedicados a la prospección de la isla, nos hallaremos inmersos en una de las pocas islas del Océano Pacífico donde se puede encontrar al lobo. Las esperas, rastreos e charlas formativas por esta área lacustre de constantes mareas nos permitirán conocer y experimentar un escenario natural de gran valor ecológico y una gran diversidad faunística.

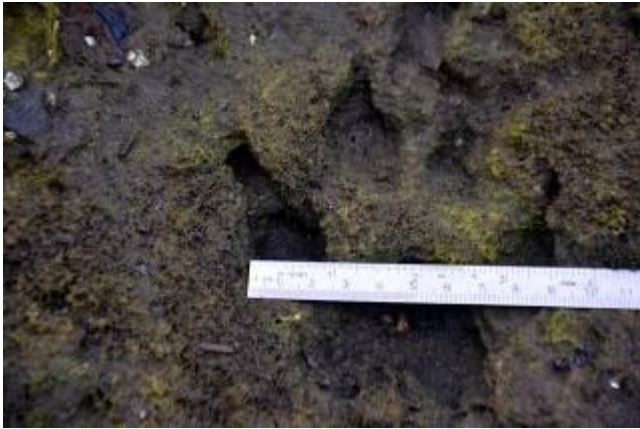

Haremos esperas, fototrampeo y rastreos con objetivo de localizar y observar la fauna que convive en la zona: el lobo de costa, nutrias, focas, el oso negro, el águila calva, etc. De todos ellos nos interesa especialmente el lobo de la costa, del cual profundizaremos sobre las amenazas que hacen peligrar su existencia.

Alojamiento: Tienda de campaña.



Una salida radial nos trasladara nuevamente en bote para efectuar el segundo campamento.

Durante la aproximación podremos ver vestigios, como un petroglifo y un pictograma de 4.000 y 10.000 años de antigüedad respectivamente, que atestiguan la presencia humana en el lugar.



También algún que otro gran cetáceo como la ballena u otros mamíferos marinos como las foca, podrían ser avistadas mientras nos desplazamos a la nueva zona de acampada.



Alojamiento en tienda de campaña.

Días 6,7,8,9 y 10 - 20 a 24 de Septiembre

ISLA X

Seguiremos con la misma finalidad y con las mismas técnicas empleadas que en el 1r campamento. Nos interesa especialmente el lobo de costa, pero podremos descubrir a su competidor, el oso negro y a una de sus presas, el salmón. Nos encontraremos en un espacio realmente salvaje habitado por una gran diversidad faunística.





Alojamiento en tienda de campaña.

**Día 11 - 25 de Septiembre**

**ISLA X - BELLA**

Tras el desayuno nos vendran a recoger para regresar a la Isla intermedia. A la llegada, traslado al hotel y tarde libre.



Alojamiento en hotel

**Día 12 - 26 de Septiembre**

**BELLA - VANCOUVER**

Tras el desayuno cogeremos un vuelo hacia Vancouver. A la llegada, traslado al hotel y tarde libre para visitar la ciudad.





Alojamiento: Hotel Days Inn by Windham o similar



**Día 13 - 27 de Septiembre**

**VANCOUVER - REGRESO**

Por la mañana, traslado al aeropuerto para coger el vuelo de regreso. Salida desde Vancouver con destino Barcelona.

	LH 6679 (por AC) Mie, 27SEP	YVR - YYZ	10:00 - 17:25	04:25 h
	LH 6635 (por AC) Mie, 27SEP	YYZ - BCN	20:15 - 10:10 +1	07:55 h



## Guías Acompañantes



**Ignasi Castellví:** Diplomado en Educación Ambiental. Naturalista y fundador del Grupo Signatus. Actualmente trabaja como director de proyectos en el Centro de Estudios y Divulgación del Lobo Signatus. Ha sido guía de fauna en países como Canadá, Guinea Ecuatorial, Mozambique, Sudáfrica, Tanzania y Venezuela. Ha publicado varios artículos de divulgación científica y es autor del libro *“El Rastro del Lobo”* y coautor del libro *“Encuentros con lobos”*.

**Roger Porta:** Licenciado en Humanidades y técnico en Gestión de Recursos Naturales, trabaja desde hace veinte años como educador ambiental y guía de naturaleza en la Escola de Natura del Corredor (Parque Natural del Corredor y el Montnegre). Forma parte del Grupo Signatus llevando a cabo distintos proyectos relacionados con el lobo a la vez que es coordinador y formador del Programa Escoles Verdes de la Generalitat de Catalunya. También es colaborador habitual de la revista juvenil Cavall Fort."



## PVP

**Grupo reducido de 8 personas + 2 guías**

**PVP: 2.725€ + vuelos**

**Grupo reducido de 6 personas + 1 guía**

**PVP: 2.625€ + vuelos**

**Grupo reducido de 4/5 personas + 1 guía**

**PVP: 3.165€ vuelos**

**Suplemento individual para la parte de hoteles 550€ por persona**

**Vuelos internacionales no incluidos. A título informativo al cierre de este programa el coste de los vuelos señalados desde 780€**

**Todas las habitaciones son compartidas, solicitar presupuesto para individuales. Las tiendas de campaña serán compartidas si se desea, en caso de viajar sin acompañante, se dispondrá de una tienda individual.**

**El nombre de las Islas a prospectar no están especificadas para preservar la naturaleza virgen del lugar, en las reuniones previas al viaje se podrá consultar todas las dudas con los guías acompañantes.**

## INCLUIDO EN EL PRECIO

- ✓ Vuelos internos Vancouver – Bella - Vancouver en tarifa Tour Operador que serán recalculados a la emisión.
- ✓ Transportes terrestre y marítimos
- ✓ 6 noches en tienda de campaña
- ✓ 6 noches en hotel/cabaña
  - 3 noches Vancouver/Bella
  - 3 noches cabaña en islas
- ✓ 1/2 Guías de expedición
- ✓ Material de expedición: Tiendas, fogones de cocina y protector para osos.
- ✓ Seguros de Viaje y Responsabilidad Civil

## EXCLUIDO EN EL PRECIO

- ✓ Vuelos internacionales ni tasas aéreas, que deben ser calculadas a la reserva
- ✓ Visados y permisos de entrada
- ✓ Comidas ni Bebidas.
- ✓ Gastos de naturaleza personal, teléfono, comidas y bebidas fuera de las establecidas en el programa.