



Este viaje concurre a través de un recorrido extraordinario, lleno de sabiduría y esplendor, marcado por las riquezas fotográficas y las diferentes diversidades del país.

Recorreremos, como hiciera Rudyard Kipling, (El Libro de la Selva) los increíbles parajes del Madhya Pradesh en busca del tigre de bengala y los lugares mágicos donde busca su refugio el más grande y amenazado de los felinos.

Visitaremos el Santuario de Aves el Parque Nacional de Keoladeo Ghana y los Parques Nacionales de Bandhavgarh y de Kanha, santuarios donde viven más de 200 ejemplares de este magnífico animal, una de las concentraciones más grandes de tigres en toda la India.

“Los Senderos del Tigre”

11 Días / 9 Noches

ITINERARIO	<i>“Los Senderos del Tigre” - INDIA</i>
	DELHI – P.N. NAGPUR PENCH -- P.N. ANHA - P.N. BANDHAVGARH – JABALPUR - DELHI
	11 Días – 9 Noches

Día 24 NOVIEMBRE	SALIDA DE ESPAÑA – DELHI
------------------	--------------------------

Salida de Madrid/Barcelona en vuelo a Delhi.

Llegada a Llegada a Delhi, traslado a hotel.

	LH 1809	Jue, 24NOV	BCN - MUC	09:10 - 11:10	02:00 h
	Lufthansa	Jue, 24NOV	MUC - DEL	12:15 - 00:10 +1	07:25 h

Día 25 NOVIEMBRE	SALIDA DE ESPAÑA – DELHI
------------------	--------------------------

Alojamiento en **Radisson Blu Dwarka 5* (o similar)**

En la mañana desayuno y el día de hoy lo dedicaremos a visitar el Viejo Delhi y la Nueva Delhi. Visitaremos monumentos como la mezquita universal **Jama Masjid**, la **Puerta de la India** y la legendaria y bulliciosa calle **ChandniChowk** (la calle de la plata). También el **Palacio Presidencial** y el Santuario **BanglaSahibGurudwara**.



Día 26 y 27 noviembre

DELHI - NAGPUR

Desayuno temprano y salida hacia al aeropuerto vuelo

AI 469 05:45-07:30 hrs

Llegada a Nagpur asistencia y traslado por carretera hacia Pench. Llegada a Pench y traslado al Jungle Resort.

Durante nuestra estancia tendremos 3 safaris por el parque.



El P.N. Nagpur Pench es una reserva que cubre 1000 sq m. Pench se convirtió en un santuario en 1977, un parque nacional en 1983 y entró en el marco de proyecto tigre en 1992. El parque ha sido un interés creciente debido a la creciente población de tigres apoyado por una ganancia saludable en el número de ungulados siguiendo una mayor protección del hábitat. Hay muchos otros residentes notable incluyendo el oso perezoso, el gaur, Nilgai, perros salvajes, chausingha, leopardos y gatos menor, chacales, macaco Rhesus y ardillas voladoras.



Alojamiento, comida y cena en villas en **Tuli Resort (o similar)**

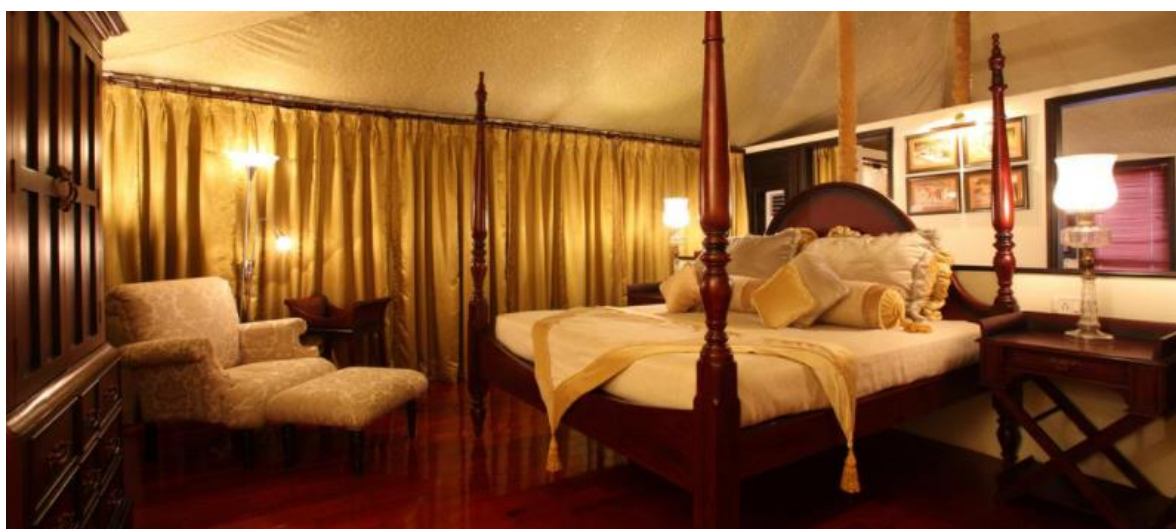



Día 28 noviembre

P.N NAGPUR PENCH -P.N. KHANA

Desayuno y temprano en la mañana, partiremos rumbo a nuestro próximo y emocionante destino, el P.N. KHANA. Check-in en el Lodge.



A la llegada si el tiempo lo permite haremos nuestro primer safari en el parque.

Alojamiento en cabañas en **Tuli Tiger Resort - Cottage**

Régimen de comidas: Desayuno / Almuerzo / Cena

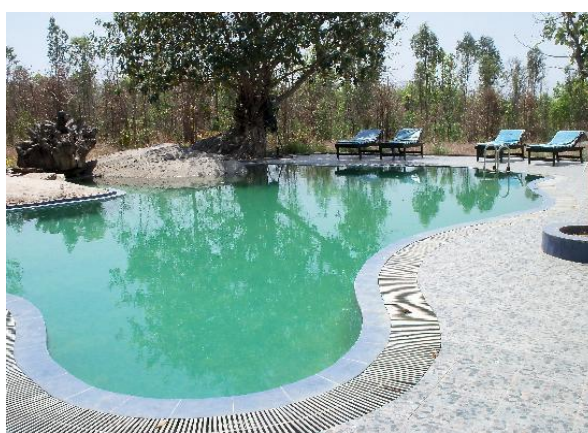

No hay mejor forma de estrenar el 2016 que realizando un safari por uno de los parques nacionales más bellos de Asia. Por la mañana, un té o un café nos preparará para el primer safari del día, en el que nos acompañará un naturalista y guía del parque en Jeeps 4x4. El despertar en Khana, con su niebla y los sonidos de los pájaros, será un emocionante e inolvidable inicio de nuestras jornadas.

*El **Parque Nacional Kanha** es una bella reserva muy rica en vida animal. Fue creado en 1974 bajo el “Proyecto Tigre”. Tiene bosques espesos, pasto y zonas húmedas repletas de agua. Nada mas entrar en él, la fragancia del bosque repleto de árboles de sal y el incesante sonido de las cigarras le cautivará. Kanha es el hogar de especies raras como el “barasingha” o ciervo de los pantanos (swamp deer). Podremos también ver el ciervo moteado, el ciervo sambar, langures, leopardos y dholes (perros salvajes). Si tenemos tiempo llegaremos hasta Bahmni Dadar – el punto más alto de Kanha- desde el que se contempla una de las vistas panorámicas más bonitas de todo el Parque Nacional (Los miércoles no habrá safari de tarde ya que el parque permanece cerrado)*

El Departamento Forestal ha ideado un sistema de seguimiento del tigre en su recorrido por el Parque. Cada día, temprano por la mañana, los elefantes y sus “mahouts” (conductores) son enviados a la selva, en busca del Tigre. Una vez que ha sido avistado, por radio se comunican con los rangers, quienes a su vez informan a los visitantes que realizan el safari en los jeeps.

Una vez finalizado el safari matutino, el resto de la mañana será libre. Almorzaremos en el hotel y por la tarde, ya descansados, retomamos de nuevo el safari en 4x4. Antes de que anochezca regresaremos al hotel para el té de la tarde y para poder disfrutar de nuestro tiempo libre antes de la cena.

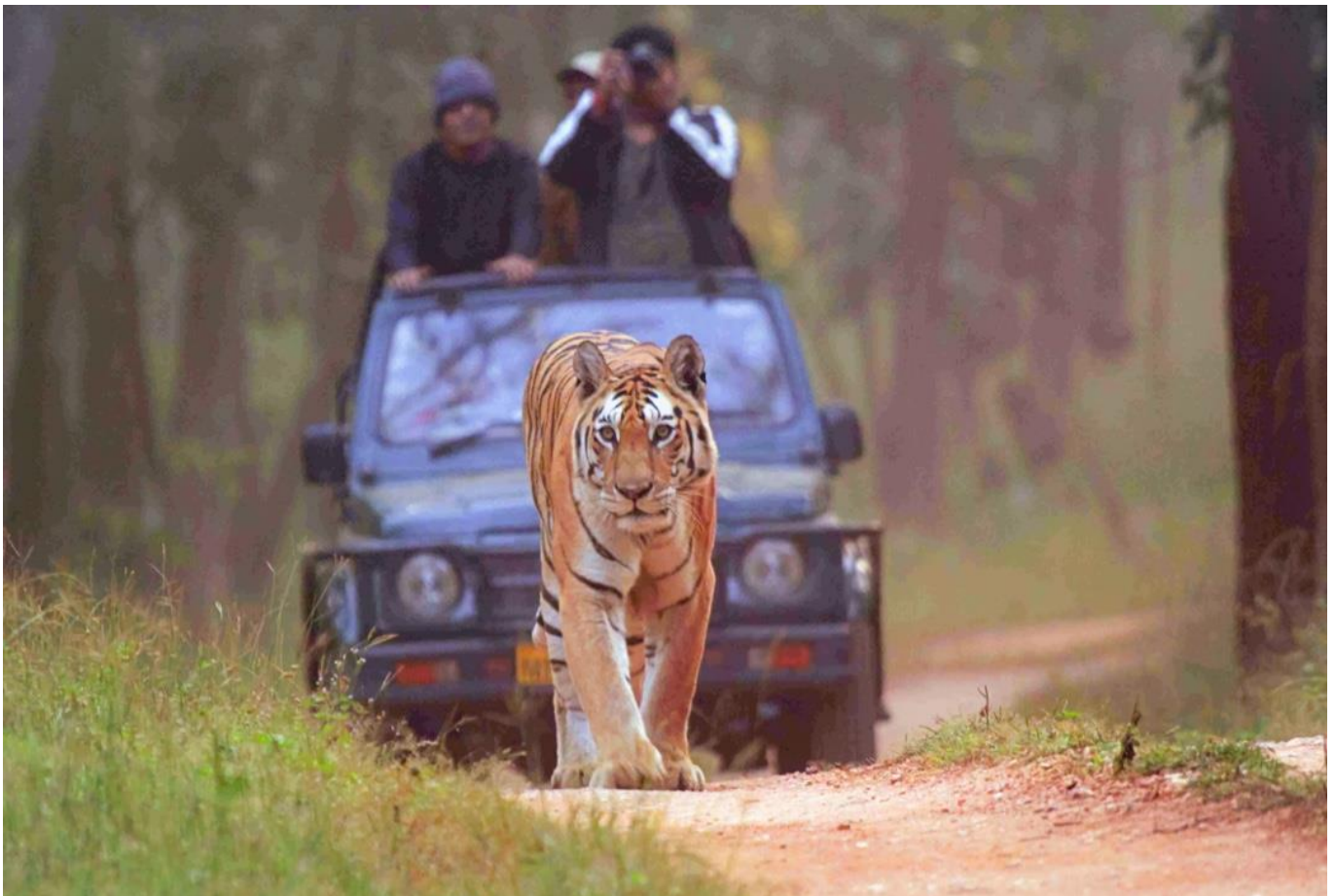

Alojamiento en cabañas en Tuli Tiger Resort - Cottage

Régimen de comidas: Desayuno / Almuerzo / Cena

Día 30 noviembre

KHANA - BANDHAVGARH

Desayuno en el resort y salida hacia Bandhavgarh. (300km 7 horas). Haremos varias paradas por el camino para ver la vida local.



Llegada a Bandavgarh y traslado al lodge.

Cena en el Lodge.

Alojamiento en villas en **Bandhav Vilas (o similar)**

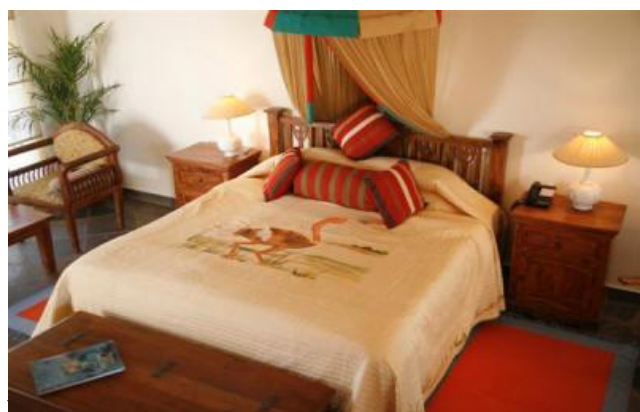

Desayuno en el Lodge.

Jornada entera donde disfrutaremos del safari de mañana y de tarde por el parque (2 safaris). El tiempo entre safaris será tiempo libre para descansar y contemplar la naturaleza que rodea al hotel.

*El **Parque Nacional Bandhavgarh** está situado a 197 km. al noreste de Jabalpur y pertenece a los parques de las sierras de la Cordillera Vindhyan en el centro de la India. Fue declarado parque nacional en 1968 y desde entonces muchas medidas se han tomado para mantener el parque y su hábitat. Presume de ser uno de los que posee la mayor densidad de tigres de la India considerándose éste uno de los santuarios del tigre en la India. Actualmente hay alrededor de 52 tigres.*



El terreno del parque se caracteriza por sus montañas rocosas, pantanos cubiertos de hierba y valles boscosos. El área baja del parque está dominada por los famosos “árboles de sal” tan característicos de la India, mientras que las zonas de altura tienen un tipo de vegetación mixta. Una variedad de imágenes y sonidos esperan a los visitantes en los bosques del Parque Nacional Bandhavgarh. Alberga un buen número de animales y especies de aves, aparte de las especies de reptiles. Los avistamiento posibles en el parque incluyen además del tigre, el leopardo, gaur, ciervo moteado, el sambar, dhole, nilgai, oso perezoso, jabalí, macacos rhesus, chacales, zorros, perros salvajes, hienas, chausingha entre otros.



Alojamiento en villas en **Bandhav Vilas – Villa o similar**

Régimen de comidas: Desayuno / Almuerzo / Cena



Día 2 diciembre**BHANDAVGARH – JABALPUR – DELHI -AGRA**

Tras un inolvidable desayuno en el amanecer del reino del tigre, nos despediremos del P.N. Bandhavgarh. Después nos trasladaremos por carretera hasta Jabalpur, (200km 4 horas) donde cogeremos un vuelo a Delhi —SG 2452- 12:20/ 14:05 horas y a la llegada nos trasladamos a Agra. Si llegamos a tiempo iremos a ver el atardecer sobre el río Yamuna con el Taj Mahal al fondo.



Alojamiento hotel en Agra- **Clarks Shiraz Agra (5*) (o similar)**

Día 3 diciembre**AGRA**

Al amanecer visita del Taj Mahal

Taj Mahal, no es solo una de las maravillas del mundo moderno, es mucho más. Este complejo de edificios construido entre 1631 y 1654 en la ciudad de Agra (India) por un emperador como mausoleo para su esposa favorita, encierra detrás todo un monumento a una historia de amor.

El príncipe Shahbuddin Mohammed tuvo una de las mejores educaciones de la época y a pesar de la riqueza ilimitada de su familia nunca mostró interés por los lujos ni la riqueza. Un día el príncipe se enamoró en un bazar de la princesa Arjumand, de sólo 15 años, hija del Primer Ministro de la Corte. El príncipe, impresionado por su belleza, preguntó el precio del collar de cristal que ella se estaba probando. Le respondieron que no era de cristal sino de diamantes y que valía 10.000 rupias. El príncipe pagó sin dudarlo y así conquistó de inmediato el corazón de la princesa.





Años después de coronarse, sufrió la peor tragedia de su vida. Su amada y favorita esposa, Mumtaz Mahal, no resistió el parto de su 14ª hija. En su lecho de muerte, la reina le pidió a su rey que construyera en su memoria un monumento sin igual en el mundo.

Luego visitaremos el Fuerte Rojo de Agra, conocido por los lugareños como **“Lal Quila”** está situado a orillas del río Yamuna, en la ciudad de Agra, y conocido como fuerte rojo porque está construido con arenisca roja que le asigna este tono inconfundible. El fuerte de Agra fue declarado Patrimonio de la Humanidad por la UNESCO en el año 1983. La construcción, data del año 1565, y está concebida como un palacio amurallado rodeado de una profunda fosa de agua. La puerta de Amar Singh es la de acceso a la fortaleza. Dentro podremos visitar los numerosos palacios y edificios señoriales construidos por Akbar, emperador mogol y que después fueron utilizados por los sucesivos gobiernos del Imperio Mogol, como base de operaciones.

Al finalizar la visita traslado por carretera a Delhi para coger vuelo de regreso a España.



Día 4 diciembre**AGRA - DELHI-ESPAÑA**

	LH 763	Dom, 04DEC	DEL - MUC	01:50 - 05:45	08:25 h
	LH 1808	Dom, 04DEC	MUC - BCN	06:25 - 08:30	02:05 h

PRECIO VENTA PUBLICO**PRECIO grupo mínimo 6/7 pax** 2.090 € / pax + vuelos (*)**PRECIO grupo mínimo 8/12 pax** 1.890 € / pax + vuelos (*)**Suplemento individual 720 €**

*Vuelo Interno Delhi-Nagpur / Jabalpur- Delhi no incluido desde 195 €/pax a reconfirmar

* Vuelos internacionales BCN-DELHI-BCN no incluido desde 140+395€ tasas a reconfirmar

EL PRECIO INCLUYE

- Vuelo internacional España-Delhi-España
- Asistencia por nuestro personal en todas las llegadas y salidas en Aeropuerto, hoteles, estaciones de trenes, etc...
- Traslados en vehículos con aire acondicionado, visitas guiadas y excursiones mencionadas en el programa
- Alojamiento por un total de 7 noches en habitación doble a compartir
- Pensión completa en los parques desde el almuerzo del primer día en Pench hasta la cena del último día en Bandavghat.
- Alojamiento y desayuno en Delhi y Agra
- Servicio de guía acompañante, José Luis Rivera, desde España (en español. Con mínimo 6 asistentes).
- 3 safaris en Pench, 2 safaris en Bandhavgarh y 3 safaris en Kanha
- Todas las tasas aplicables en hoteles y por transportes
- Tasas del gobierno por el Servicio
- Mochila de viaje y portadocumentos
- Seguro básico de viaje

EL PRECIO NO INCLUYE

- Vuelos nacionales e internacionales
- Todos los gastos de carácter personal como bebidas, propinas, lavandería, llamadas de teléfono, etc.
- Cualquier otro gasto no especificado en el programa y no mencionado como incluido.
- Visados de entrada a India(95€)

A TENER EN CUENTA

- *Los hoteles indicados son a título informativo. En caso de no disponibilidad se confirmarán otros de la misma categoría.*
- *La catalogación hotelera se basa en la normativa de India.*
- *El check-in es a las 14.00 hrs. y el check-out a las 12.00 hrs. en todos los hoteles*
- *Los precios están calculados en base a las tarifas y sus condiciones actualmente en vigor.*
- *Cualquier cambio en las tarifas, introducción de nuevos impuestos o service charge o fluctuaciones de moneda pueden variar nuestras cotizaciones.*
- *Los traslados de entrada y salida podrán ser con representante de habla inglesa.*
- *En caso de extravío o demora de las maletas, se ha de ir al aeropuerto a recuperarlas y pasar por la aduana (no es como en Europa que la compañía aérea se lo entrega al pasajero en su hotel / domicilio). La recuperación del equipaje desviado no está incluida en el precio de los tours. El precio de este servicio en India es de 40 \$. A este costo se añadirá el importe correspondiente si se ha de enviar el equipaje fuera de la ciudad de la recogida, mediante una factura / recibo oficial para que el pasajero pueda recuperar dicha cantidad a su regreso, bien con la compañía aérea o compañía de seguros.*
- *Cualquier servicio adicional durante el viaje debe ser pagado por el cliente.*

*** IMPORTANTE:

- *El tiempo indicado en los desplazamientos es aproximado y se ha calculado en base al estado de las carreteras y por experiencias anteriores de los conductores. En ningún momento podemos garantizar el cumplimiento de estos tiempos de conducción.*
- *Esto es un programa de naturaleza por lo que dependemos de ella. Los avistamientos no están garantizados y la climoatología podría hacer cambiar alguna parte del programa.*

La entrada a los Parques está restringida desde el pasado mes de Noviembre de 2012 y es por ello que los permisos se han de solicitar con antelación y ser prepagados en su totalidad.

ECOWILDLIFE no puede garantizar los permisos si estos no son solicitados con antelación mínima de 2 meses en periodos de gran afluencia de visitantes y prepagados con anterioridad. Consultar este servicio antes de garantizar las reservas.

