



El Okavango se desborda en las inmensas planicies de Botswana creando un Edén de vida y un milagro de la naturaleza donde la vida salvaje estalla por todos los rincones. Cuando la riada cesa, nuestras barcas atraviesan el humedal, acercándonos a la fauna y a unos paisajes de ensueño. Pero Botswana es además La Reserva de fauna de Moremi o el Parque Nacional de Chobe, que se desliza suave con el viejo río y nos deja ver la inmensa vida salvaje de sus orillas. Un lugar donde existe la mayor concentración de elefantes del país y donde es posible ver los grandes mamíferos convivir con leones, leopardos y rinocerontes.

Sudáfrica / Zimbawe/ Botswana

Itinerario

SUDÁFRICA / ZIMBAWE / BOTSWANA

Agosto 2022



CIUDAD DEL CABO – RESERVA KAPAMA – CATARATAS VICTORIA –
DELTA DEL OKAVANGO – CHOBE –

12 Días – 10 Noches

Día 1. 16 agosto

SALIDA DE ESPAÑA

Salida desde España en vuelo regular con destino Ciudad del Cabo.

	QR 150	Mar, 16AUG	MAD - DOH	16:05 - 23:50	06:45 h
	QR 1369	Mie, 17AUG	DOH - CPT	02:15 - 11:00	09:45 h

Noche a bordo.

Día 2 17 agosto

LLEGADA A CIUDAD DEL CABO

Llegada del vuelo a Ciudad del Cabo. Recogida de equipaje y trámites de control de pasaporte. A la llegada nuestros representantes les recogerán para trasladarles a su hotel

Check-in y resto del día libre

Alojamiento en **Hotel Portswood(4*)** – Desayuno incluido

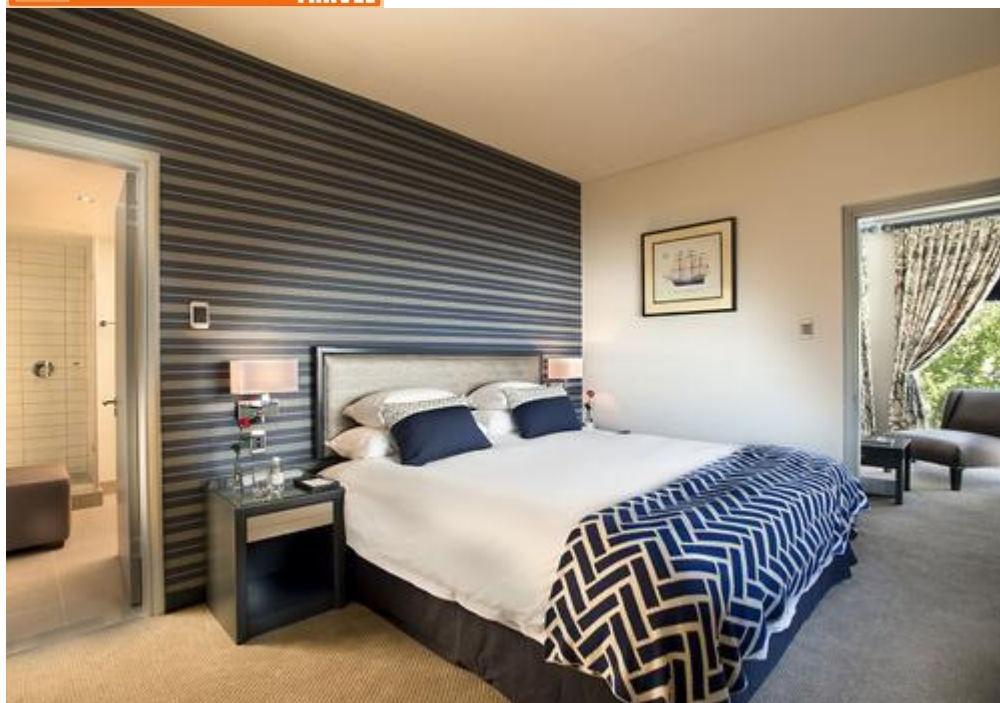

Desayuno en el hotel.

Hoy realizaremos excursión de día completo de la Península (Cape Point) Llegaremos hasta el Cabo de Buena Esperanza, visitando por el camino la Isla de las Focas y la colonia de pingüinos.

*El origen del nombre del **Cabo de la Buena Esperanza** viene del primer europeo que consiguió llegar al cabo, Barlomeu Dias en el siglo XV. El navegante bautizó este cabo como el Cabo de las Tormentas. Sin embargo, el rey de Portugal Juan II lo renombró para dar ánimos a los marineros portugueses para abrir la ruta entre Portugal y la India, así que le cambió el nombre a cabo de la Buena Esperanza. El cabo de la Buena Esperanza lo terminó de cruzar el navegante Vasco de Gama y colocó una cruz que actualmente se encuentra aún allí una réplica.*



*El punto más al sur de África no es el cabo de la Buena Esperanza ni el Cape Point sino el **cabo Agulhas** que se encuentra a unos 300 km al este, muy cerca de Hermanus y Gansbaai.*



Visitaremos el parque nacional del Cabo de Buena Esperanza y la bahía de Boulder con su colonia de pingüinos y leones marinos.

Finalizada la visita a la reserva del Cabo de Buena Esperanza, regreso al hotel para descansar.

Alojamiento en **Hotel Portswood(4*)** – Desayuno incluido

Tras el desayuno, realizaremos un magnífico tour por la ciudad destacando la subida a la Mesa, la montaña que preside la ciudad.

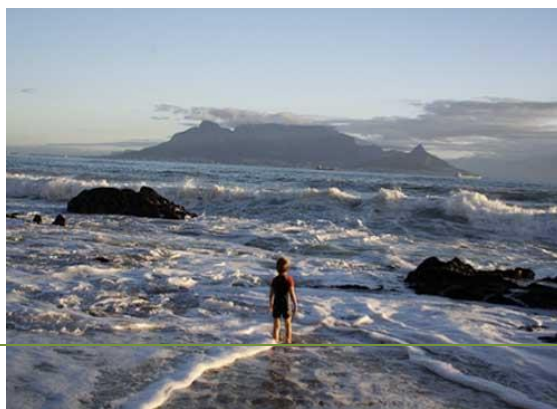

***Ciudad del Cabo** es una urbe moderna, dinámica, con ambiente juvenil y jovial, al menos, a primera vista. En Main Road, en el centro de la ciudad, se arremolina el latir de la ciudad. El ambiente es cosmopolita y su vida nocturna hará las delicias de los más exigentes. La calle rebosa de ritmo de movimiento de hombres y mujeres engalanados con ropa a la última moda. Main Road está colmado de locales “fashion”, de colores marcados y estridentes. Pero si hay algo que la hace especial frente a otros lugares del mundo, es su geografía escarpada. La península consta de una escarpada cadena montañosa que sobresale en el Océano Atlántico y termina en Punta del Cabo (Cape Point). Desde aquí disfrutaremos de una impresionante vista del océano. Dentro de la ciudad existen más de trescientos picos que superan los trescientos metros.*



Como un muro que protegiese a la ciudad, en medio, ocupando gran parte de la línea de su horizonte aparece la Montaña de la Mesa. Su meseta alcanza el kilómetro de altura y forma una depresión dramática hacia la cuenca de la ciudad. “Table Mountain”, como se le denomina en inglés, está rodeada de acantilados verticales de un verdor intenso: El Pico del Diablo y la Cabeza de León. En muchas ocasiones las nubes cubren la cumbre con una peculiar forma horizontal.

Alojamiento en **Hotel Portswood(4*)** – Desayuno incluido

Día 5 20 agosto

CIUDAD DEL CABO – HOEDSPRUIT – RESERVA KAPAMA

Desayuno en el hotel. Traslado privado con guía de habla hispana al aeropuerto para salir en el vuelo a Hoespruit.

Llegada y traslado al lodge con un representante del lodge de habla inglesa. Haremos un almuerzo si el tiempo lo permite y por la tarde realizaremos un safari en vehículo 4x4 con ranger.

El Kapama River Lodge se encuentra en la extensa reserva de Kapama, que forma parte del vasto parque nacional Kruger. Ofrece alojamientos modernos y lujosos rodeados de vida salvaje en plena sabana, en el meandro del río estacional Kapama.

Cena y alojamiento en **Kapama River Lodge** – Todo incluido



Safari fotográfico de día completo, regresando al hotel por la tarde.

*Con un área de 13 000 hectáreas de sabana y bosque ribereño preservadas en su estado original, la **Reserva de Animales Kapama** es la reserva privada más grande de la región lowveld de Sudáfrica y un destino de ecoturismo excepcional. Kapama alberga una abundante población animal y se encuentra junto al icónico Parque Nacional Kruger con a la cordillera Drakensberg distinguiéndose a la distancia.*



Sus más notorios residentes son indudablemente los “Cinco Grandes”, quienes coexisten con otras 40 especies de mamíferos y unas 350 especies de aves, garantizando a los visitantes safaris repletos de avistamientos. Esta experiencia es complementada con otras igualmente increíbles, como noches acampando bajo las estrellas, tratamientos de spa, vuelos en globo aerostático, safaris fotográficos y sesiones de interacción con elefantes.



Alojamiento en **Kapama River Lodge** – Todo incluido

Día 7 22 agosto

RESERVA KAPAMA – NELSPRUIT – LIVINGSTONE

Desayuno y salida temprano en vehículo privado al aeropuerto de Nelspruit para salir en el vuelo a Livingstone.



4Z 470

Lun, 22AUG

MQP - LVI

11:40 - 13:35

01:55 h

Llegada al Aeropuerto de Livingstone y traslado privado al hotel en Zimbabwe con guía/conductor de habla castellana.

Alojamiento en el hotel Ilala lodge – Desayuno incluido



Por la tarde, traslado al embarcadero para realizar un crucero a la puesta de sol sobre el Rio Zambeze incluyendo Bebidas y aperitivos. Regreso al hotel al anochecer.



Día 8 23 agosto

CATARATAS VICTORIA

Desayuno en el hotel. A la hora prevista salida del Hotel para realizar la visita guiada por cataratas Victoria



CATARATAS VICTORIA: Las cataratas Victoria o Mosi-oa-Tunya («el humo que truen») se encuentran entre los países de Zambia y Zimbabwe. Aunque las Victoria no son ni las cataratas más altas ni las más anchas del mundo, sí son las más grandes por la cortina de agua que forman, de 1.7 km de anchura y 108 m de altura. Se consideran un espectáculo extraordinario debido al estrecho y raro abismo en que el agua cae.



Las cataratas Victoria, constituyen un salto de agua del río Zambeze situado en la frontera de Zambia y Zimbabwe. Están ubicadas en el distrito de Livingstone, en la Provincia del Sur, de Zambia y en el distrito de Hwange, en la región de Mashonalandia Occidental, de Zimbabwe. Sobre ellas se encuentra el puente de las Cataratas Victoria, un antiguo arco de acero terminado en 1905.

David Livingstone, el misionero y explorador escocés, visitó la cascada en 1855 y las bautizó con el nombre de la reina Victoria, aunque son conocidas localmente como Mosi-oa-Tunya, el humo que truen. La cascada forma parte de dos parques nacionales, Parque Nacional de Mosi-oa-Tunya en Zambia y el Parque Nacional de las Cataratas Victoria en Zimbabwe, y son una de las mayores atracciones turísticas del África austral. Han sido declaradas Patrimonio de la Humanidad por la Unesco, en el año 1989.

Actualmente se han declarado como Patrimonio de la Humanidad y son objeto de un serio programa de conservación y preservación natural.

Tarde libre para hacer alguna actividad opcional como sobrevuelo de helicóptero o salida al parque nacional de Mosi Oa Tunya.

Alojamiento en el hotel Ilala lodge – Desayuno incluido

Desayuno en el hotel. Traslado privado en español por carretera a Kasane (Botswana), trámites de aduana y desde allí continuación al Parque Nacional de Chobe.

Llegada, tiempo de descanso para luego ir de safari por la tarde con un ranger experimentado de habla inglesa.

Regreso al lodge para cenar. Alojamiento en **Chobe Game Lodge** – Pensión Completa



Día 10 25 agosto

PARQUE NACIONAL CHOBE

Actividades de Safari mañana y tarde. Todas las comidas incluidas.

*El **Parque Nacional de Chobe** es por su tamaño el tercero más grande de Botswana. Tiene 4 áreas y cada una de ellas tiene un ecosistema distinto. Hay una gran cantidad de biodiversidad en este lugar, desde la frontera en el río Chobe hasta el ahora seco Canal Savute. Este parque nacional se extiende más allá de las fronteras de la Reserva Natural Moremi que también se encuentra en el Delta del Okavango. En el Parque Nacional de Chobe hay una gran cantidad de aves, muchas de las cuales han migrado para quedarse de Noviembre hasta Marzo.*

El área de Serondela, cercana a las orillas del río Chobe es el hábitat de elefantes (se estima que hay más de cien mil), búfalos, antílopes y depredadores de la sabana. Es muy interesante ver a estos animales ir a refrescarse y a beber al río. Es un de las más visitadas del parque.



El río Chobe, que es permanente, se encuentra al norte del parque nacional y hace de frontera natural del mismo. Esta área protegida fue propuesta por primera vez en la década de los 30 pero no fue hasta 1967 que la reserva llegó a ser parque nacional, siendo el primero del recientemente creado país de Botswana.

Alojamiento en **Chobe Game Lodge** – Pensión Completa

Día 11 26 agosto

PARQUE NACIONAL CHOBE – DELTA DEL OKAVANGO

Tras el desayuno, traslado en avioneta chárter al Delta del Okavango.



Llegada y un representante del lodge lo llevara al hotel. Llegada y copa de bienvenida, tiempo de descanso para luego ir de safari por la tarde con un ranger experimentado de habla inglesa. Regreso al lodge para cenar.

Alojamiento en **Pom Pom Safari Camp** – Pensión Completa





Día 12 27 agosto

DELTA DEL OKAVANGO

Día entero de safari por el Delta del Okavango, haciendo una salida por la mañana y otra por la tarde.

*Uno de los destinos naturales más buscados en el mundo, el **Delta del Okavango** da entrada al espectáculo del África más salvaje, como si se tratara realmente de un sueño - una emoción de infarto al observar animales tan grandes y tan próximos, la tranquilidad y la serenidad suprema de un delta virgen, y escenas evocadoras de extraordinaria belleza natural. Un viaje al Delta del Okavango - profundamente en el interior virgen de África - es una experiencia como ninguna otra. Pasar de los humedales a la tierra seca - atravesando meandros y canales bordeados de papiro, pasando de islas con paleras a espeso bosque resplandeciente con una vegetación exuberante y rica en vida silvestre - revela las múltiples facetas de este ecosistema único, el mayor delta interior intacto en el mundo.*





Alojamiento en **Sango Safari Camp** – Pensión Completa

Día 13 28 agosto

DELTA DEL OKAVANGO - MAUN – REGRESO A ESPAÑA

Salida al amanecer en una última salida de safari si el tiempo lo permite.

Desayuno en el lodge. A la hora indicada, traslado a la pista de aterrizaje del campamento para tomar su vuelo charter regular en avioneta al aeropuerto de Maun.

Desde Maun tomaremos el vuelo de regreso a España via Johannesburgo.

	BP 211	Dom, 28AUG	MUB - JNB	14:00 - 16:10	02:10 h
	QR 1368	Dom, 28AUG	JNB - DOH	21:05 - 06:25 +1	08:20 h
	QR 149	Lun, 29AUG	DOH - MAD	08:00 - 14:35	07:35 h

PRECIOS

GRUPO 10/12 PAX

CAPE TOWN+KRUGER 1.950€

CATARATAS VICTORIA+BOSTWANA 5.990€

Niño menor 11 años compartiendo con dos adultos 15%

Vuelos internacionales con QATAR

MAD-CPT-HDS-LIVING-MAUN-MAD desde 770€ + 565 Tasas.

A recalcular a la hora de hacer la reserva.

INCLUIDO EN EL PRECIO

- ✓ Traslados en español privados en Ciudad del Cabo
- ✓ Safaris y servicios en Kruger en inglés regular
- ✓ Dos excursiones en el cabo en español privado
- ✓ Alojamiento y desayuno en ciudad del cabo en los hoteles elegidos.
- ✓ Alojamiento en base a pensión completa + safaris en Kapama
- ✓ Entre los Safaris a efectuar, los siguientes están disponibles: Safaris en vehículos 4x4, en canoa o mokoro en los lodges cerca del rio, Safaris a pie, etc
- ✓ Entradas aplicables a los parques Nacionales en Sudáfrica, Botswana y Zambia
- ✓ Traslados con guía de habla inglesa en Botswana
- ✓ Traslados privados de entrada y salida en Cataratas Victoria con guía/conductor de habla CASTELLANA.
- ✓ Alojamiento en hotel en Cataratas Victoria con desayuno incluido
- ✓ Visita guiada privada de las Cataratas Victoria con guía de habla CASTELLANA.
- ✓ 4 noches de alojamiento en el lodge en Botswana con pensión completa y Safaris
- ✓ Vuelos en avioneta especificados en el itinerario (Chobe – Okavango – Maun)
- ✓ Vuelo chárter (avioneta) la capacidad de dichas avionetas solo permite un equipaje como máximo de 20 kg por persona, en maleta blanda.
- ✓ Impuesto de salida en Kasane

EXCLUIDO EN EL PRECIO

- ✓ Vuelos domésticos (excepto los especificados en el itinerario) o internacionales.
- ✓ Tasas de aeropuerto domesticas o internacionales.
- ✓ Propinas y gastos de naturaleza personal tales como bebidas en las comidas, etc.
- ✓ Cualquier otro servicio que no haya sido especificado anteriormente.
- ✓ Visado de entrada a Zambia-Zimbawe-Bostwana (100\$)

